

LAPORAN
DATA KEPENDUDUKAN
PERIODE 01 JANUARI - 30 JUNI
SEMESTER I



DINAS KEPENDUDUKAN DAN PENCATATAN SIPIL
KABUPATEN KEPULAUAN ANAMBAS
TAHUN 2025

AGREGAT DKB

LAPORAN

**DATA KEPENDUDUKAN
PERIODE 01 JANUARI - 30 JUNI
SEMESTER I**

**DINAS KEPENDUDUKAN DAN PENCATATAN SIPIL
KABUPATEN KEPULAUAN ANAMBAS
TAHUN 2025**



PEMERINTAH KABUPATEN KEPULAUAN ANAMBAS
DINAS KEPENDUDUKAN DAN PENCATATAN SIPIL

Jalan Imam Bonjol Nomor.50, Tarempa, Siantan, Kepulauan Anambas,
Kepulauan Riau 29791, Laman anambaskab.go.id, Pos-el disdukcapil@anambaskab.go.id

AGREGAT DKB - JUMLAH PENDUDUK

SEMESTER I TAHUN 2025

Sumber Data: PDAK - KEMENTERIAN DALAM NEGERI RI

NO	WILAYAH	PENDUDUK (LK)	PENDUDUK (PR)	PENDUDUK (JML)
(1)	(2)	(3)	(4)	(5)
1	SIANTAN	7082	6711	13793
1	TEREMPA	1953	1904	3857
2	TEREMPA BARAT	1576	1495	3071
3	TAREMPA SELATAN	933	897	1830
4	TAREMPA TIMUR	1358	1271	2629
5	PESISIR TIMUR	537	488	1025
6	SRI TANJUNG	478	454	932
7	TAREMPA BARAT DAYA	247	202	449
2	PALMATAK	4172	3952	8124
1	TEBANG	620	619	1239
2	LADAN	1121	1081	2202
3	PIABUNG	634	570	1204
4	LANGIR	277	251	528
5	CANDI	423	392	815
6	PUTIK	940	893	1833
7	BELIBAK	157	146	303
3	SIANTAN TIMUR	2436	2309	4745
1	NYAMUK	809	765	1574
2	BATU BELAH	401	378	779
3	MUNJAN	490	509	999
4	SERAT	212	178	390
5	AIR PUTIH	226	193	419
6	TEMBURUN	298	286	584
4	SIANTAN SELATAN	2112	1985	4097
1	KIABU	347	352	699
2	TELAGA	210	202	412
3	MENKAIT	477	458	935
4	TIANGAU	358	358	716
5	TELAGA KECIL	137	120	257
6	LINGAI	180	158	338
7	AIR BINI	403	337	740
5	JEMAJA TIMUR	1560	1409	2969
1	KUALA MARAS	506	425	931
2	ULU MARAS	468	432	900
3	BUKIT PADI	349	336	685
4	GENTING PULUR	237	216	453
6	JEMAJA	3300	3182	6482
1	LETUNG	1302	1275	2577
2	MAMPOK	418	398	816
3	REWAK	388	379	767
4	AIR BIRU	204	192	396
5	BATU BERAPIT	621	581	1202
6	LANDAK	367	357	724
7	SIANTAN TENGAH	1854	1779	3633
1	AIR ASUK	478	475	953
2	AIR SENA	411	393	804
3	TELUK SIANTAN	437	423	860
4	LIDI	165	163	328
5	LIUK	133	138	271
6	TELUK SUNTING	230	187	417

8	SIANTAN UTARA			
1	MUBUR	1132	1045	2177
2	PIASAN	388	361	749
3	BAYAT	368	359	727
3	BAYAT	376	325	701
9	JEMAJA BARAT			
1	IMPOL	578	555	1133
2	KERAMUT	211	177	388
2	KERAMUT	232	213	445
3	SUNGGAK	135	165	300
10	KUTE SIANTAN			
1	PAYALAMAN	2020	1872	3892
1	PAYALAMAN	739	678	1417
2	PAYAMARAM	470	449	919
3	BATU AMPAR	329	296	625
4	MATAK	228	219	447
5	TELUK BAYUR	254	230	484
	KEPULAUAN ANAMBAS	26246	24799	51045

Note: Jumlah = (LK)+(PR)

LK = Laki-laki

PR = Perempuan

JML = Jumlah

Kepala Dinas
Kependudukan dan Pencatatan Sipil,



Heriana, SE
Pembina Utama Muda I(IV/c)
NIP 19741130 200212 2 003

NO	KECAMATAN	40-44 (LK)	40-44 (PR)	40-44 (JML)	45-49 (LK)	45-49 (PR)	45-49 (JML)	50-54 (LK)	50-54 (PR)	50-54 (JML)	55-59 (LK)	55-59 (PR)	55-59 (JML)
1	SIANTAN	558	524	1082	508	453	961	423	384	807	291	249	540
2	PALMATAK	296	257	553	271	296	567	300	244	544	202	160	362
3	SIANTAN TIMUR	185	146	311	180	148	328	139	129	268	103	92	195
4	SIANTAN SELATAN	161	167	328	167	138	305	132	110	242	105	77	182
5	JEMAJA TIMUR	124	115	239	105	114	219	102	91	193	81	58	139
6	JEMAJA	229	243	472	271	238	509	249	183	432	157	134	291
7	SIANTAN TENGAH	124	123	247	126	134	260	114	107	221	86	74	160
8	SIANTAN UTARA	93	80	173	83	63	146	59	72	131	69	38	107
9	JEMAJA BARAT	44	54	98	45	38	83	37	31	68	27	26	53
10	KUTE SIANTAN	172	161	333	151	133	284	129	100	229	85	87	172
	TOTAL	1966	1870	3836	1907	1755	3662	1684	1461	3135	1206	995	2201
	KECAMATAN	60-64 (LK)	60-64 (PR)	60-64 (JML)	65-69 (LK)	65-69 (PR)	65-69 (JML)	70-74 (LK)	70-74 (PR)	70-74 (JML)	>75 (LK)	>75 (PR)	>75 (JML)
1	SIANTAN	39	40	41	42	43	44	45	46	47	48	49	50
2	PALMATAK	226	231	457	174	170	344	127	111	238	96	116	212
3	SIANTAN TIMUR	165	140	305	103	87	190	60	68	128	67	102	169
4	SIANTAN SELATAN	88	63	151	51	54	105	30	33	63	28	60	88
5	JEMAJA TIMUR	68	67	135	50	53	103	23	36	59	16	36	52
6	JEMAJA	49	49	98	47	42	89	25	25	50	23	27	50
7	SIANTAN TENGAH	105	116	221	109	99	208	65	60	125	66	87	153
8	SIANTAN UTARA	73	56	129	40	48	88	27	16	43	31	31	62
9	JEMAJA BARAT	51	34	85	22	22	44	14	19	33	15	18	33
10	KUTE SIANTAN	25	36	61	18	24	42	18	15	33	14	15	29
	TOTAL	925	851	1776	658	640	1298	404	399	803	373	524	897

Note : Jumlah = (LK)+(PR)

LK = Laki-laki

PR = Perempuan

JML = Jumlah

 Kepala Dinas
 Kependudukan dan Pencatatan Sipil,
 Heyana SE
 Pembina Utama Muda (I/IIc)
 NIP. 19741130 200212 2 003



PEMERINTAH KABUPATEN KEPULAUAN ANAMBAS
DINAS KEPENDUDUKAN DAN PENCATATAN SIPIL

Jalan Imam Bonjol Nomor.50, Tarempa, Siantan, Kepulauan Anambas,
Kepulauan Riau 29791, Laman anambaskab.go.id, Pos-el disdukcapil@anambaskab.go.id

AGREGAT DKB - STATUS KAWIN

SEMESTER I TAHUN 2025

Sumber Data: PDAK - KEMENTERIAN DALAM NEGERI RI

NO	KECAMATAN	BELUM KAWIN (LK)	BELUM KAWIN (PR)	BELUM KAWIN (JML)	KAWIN (LK)	KAWIN (PR)	KAWIN (JML)	CERAI HIDUP (LK)	CERAI HIDUP (PR)	CERAI HIDUP (JML)	CERAI MATI (LK)	CERAI MATI (PR)	CERAI MATI (JML)
1	SIANTAN	3688	3023	6711	3099	3073	6172	179	177	356	116	438	554
2	PALMATAK	2149	1729	3878	1848	1867	3715	92	80	172	83	276	359
3	SIANTAN TIMUR	1239	1001	2240	1101	1110	2211	41	36	77	55	162	217
4	SIANTAN SELATAN	1136	893	2029	886	885	1771	31	36	67	59	171	230
5	JEMAJA TIMUR	816	601	1417	688	682	1370	22	21	43	34	105	139
6	JEMAJA	1663	1395	3058	1480	1473	2953	66	66	132	91	248	339
7	SIANTAN TENGAH	929	771	1700	851	847	1698	23	29	52	51	132	183
8	SIANTAN UTARA	589	477	1066	488	481	969	27	15	42	28	72	100
9	JEMAJA BARAT	284	220	504	262	261	523	9	7	16	23	67	90
10	KUTE SIANTAN	1048	831	1879	890	873	1763	46	46	92	36	122	158
	TOTAL	13541	10941	24482	11593	11552	23145	536	513	1049	576	1793	2369

Note : Jumlah = (LK)+(PR)

LK = Laki-laki

PR = Perempuan

JML = Jumlah



Kepala Dinas
Kependudukan dan Pencatatan Sipil,

Herhana, SE
Pembina Utama Muda (I/II/c)
NIP 19741130 200212 2 003

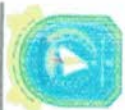

PEMERINTAH KABUPATEN KEPULAUAN ANAMBAS
DINAS KEPENDUDUKAN DAN PENCATATAN SIPIL

Jalan Imam Bonjol Nomor 50, Tarempa, Siantan, Kepulauan Anambas,
 Kepulauan Riau 29791, Laman anambaskab.go.id, Pos-el dsdukcapil@anambaskab.go.id

AGREGAT DKB - PENDIDIKAN
SEMESTER I TAHUN 2025
 Sumber Data: PDAK - KEMENTERIAN DALAM NEGERI RI

NO	KECAMATAN	TIDAK/BELUM SEKOLAH (LK)	TIDAK/BELUM SEKOLAH (PR)	TIDAK/BELUM SEKOLAH (JML)	BELUM TAMAT SD/ SEDERAJAT (LK)	BELUM TAMAT SD/ SEDERAJAT (PR)	BELUM TAMAT SD/ SEDERAJAT (JML)	TAMAT SD/ SEDERAJAT (LK)	TAMAT SD/ SEDERAJAT (PR)	TAMAT SD/ SEDERAJAT (JML)
1	2	3	4	5	6	7	8	9	10	11
1	SIANTAN	2202	1954	4156	658	626	1284	1439	1510	2949
2	PALMATAK	1468	1363	2831	385	337	722	1081	1028	2107
3	SIANTAN TIMUR	981	991	1972	249	217	466	692	625	1317
4	SIANTAN SELATAN	722	741	1463	289	261	550	569	520	1089
5	JEMAJA TIMUR	353	309	662	186	157	353	468	447	915
6	JEMAJA	914	846	1760	379	362	741	825	862	1687
7	SIANTAN TENGAH	583	587	1170	214	183	397	554	515	1069
8	SIANTAN UTARA	458	387	845	102	106	208	280	256	536
9	JEMAJA BARAT	117	106	223	54	64	118	179	200	379
10	KUTE SIANTAN	622	545	1167	212	204	416	521	535	1056
	TOTAL	8420	7829	16249	2738	2517	5255	6808	6495	13104
1	SIANTAN	576	616	1192	1420	1069	2489	31	50	81
2	PALMATAK	323	327	650	667	540	1207	12	25	37
3	SIANTAN TIMUR	157	123	280	254	240	494	7	5	12
4	SIANTAN SELATAN	174	155	329	275	214	489	1	5	6
5	JEMAJA TIMUR	175	134	309	273	224	497	7	8	15
6	JEMAJA	346	331	677	606	485	1091	25	14	39
7	SIANTAN TENGAH	147	118	265	259	232	491	6	11	17
8	SIANTAN UTARA	89	83	172	149	136	285	2	7	9
9	JEMAJA BARAT	93	68	161	117	79	196	4	2	6
10	KUTE SIANTAN	171	154	325	383	265	648	3	8	11
	TOTAL	2251	2109	4360	4403	3484	7687	98	135	233

NO	KECAMATAN	AKADEMI/DIPLOMA III S.MUDA (LK)	AKADEMI/DIPLOMA III S.MUDA (PR)	AKADEMI/DIPLOMA III S.MUDA (JML)	DIPLOMA IV/ STRATA I (LK)	DIPLOMA IV/ STRATA I (PR)	DIPLOMA IV/ STRATA I (JML)	STRATA II (LK)	STRATA II (PR)	STRATA II (JML)
1	SIANTAN	101	174	275	629	684	1323	24	18	42
2	PALMATAK	27	54	81	206	274	480	3	6	9
3	SIANTAN TIMUR	7	22	29	89	86	175	0	0	0
4	SIANTAN SELATAN	8	18	26	68	70	139	5	1	6
5	JEMAJA TIMUR	9	26	35	78	104	182	1	0	1
6	JEMAJA	35	84	119	165	196	362	4	2	6
7	SIANTAN TENGAH	13	26	39	76	105	181	2	2	4
8	SIANTAN UTARA	6	9	15	46	61	107	0	0	0
9	JEMAJA BARAT	1	5	6	13	30	43	0	1	1
10	KUTE SIANTAN	17	40	57	90	121	211	1	0	1
	TOTAL	224	458	682	1462	1741	3203	40	30	70
NO	KECAMATAN	STRATA III (LK)	STRATA III (PR)	STRATA III (JML)						
1	SIANTAN	2	0	2						
2	PALMATAK	0	0	0						
3	SIANTAN TIMUR	0	0	0						
4	SIANTAN SELATAN	0	0	0						
5	JEMAJA TIMUR	0	0	0						
6	JEMAJA	0	0	0						
7	SIANTAN TENGAH	0	0	0						
8	SIANTAN UTARA	0	0	0						
9	JEMAJA BARAT	0	0	0						
10	KUTE SIANTAN	0	0	0						
	TOTAL	2	0	2						

Note : Jumlah = (LK)+(PR)

LK = Laki-laki

PR = Perempuan

JML = Jumlah



Kepala Dinas
Keperguruan dan Pencatatan Sipil,

Heriyana, SE

Pembina Utama Muda (V/c)
NIP-19741130 200212 2 003



PEMERINTAH KABUPATEN KEPULAUAN ANAMBAS
DINAS KEPENDUDUKAN DAN PENCATATAN SIPIL

Jalan Imam Bonjol Nomor.50, Tarempa, Siantan, Kepulauan Anambas,
Kepulauan Riau 29791, Laman anambaskab.go.id, Pos-el dsdukcapil@anambaskab.go.id

AGREGAT DKB - PEKERJAAN

SEMESTER I TAHUN 2025

Sumber Data: PDAK - KEMENTERIAN DALAM NEGERI RI

NO	KECAMATAN	SIANTAN	PALMATAK	SIANTAN TIMUR	SIANTAN SELATAN	JEMAJA TIMUR	JEMAJA	SIANTAN TENGAH	SIANTAN UTARA	JEMAJA BARAT	KUTE SIANTAN	TOTAL
1	2	3	4	5	6	7	8	9	10	11	12	13
1	BELUM/TIDAK BEKERJA_L	2042	1025	722	560	327	734	461	297	109	568	6845
2	BELUM/TIDAK BEKERJA_P	1779	968	705	574	264	690	478	271	91	478	6298
3	MENGURUS RUMAH TANGGA_L	0	0	0	0	0	0	0	0	0	0	0
4	MENGURUS RUMAH TANGGA_P	2513	1799	1104	929	611	1391	807	440	274	808	10676
5	PELAJAR/MAHASISWA_L	1145	777	342	337	342	690	319	186	90	370	4598
6	PELAJAR/MAHASISWA_P	1073	697	290	303	304	651	268	205	112	338	4241
7	PENSIUNAN_L	44	6	2	6	4	33	3	1	3	1	103
8	PENSIUNAN_P	17	3	0	0	2	8	0	1	0	0	29
9	PEGAWAI NEGERI SIPIL (PNS)_L	410	91	29	30	32	108	35	19	7	31	792
10	PEGAWAI NEGERI SIPIL (PNS)_P	366	90	29	20	39	105	33	11	5	51	749
11	TENTARA NASIONAL INDONESIA (TNI)_L	43	7	0	1	0	7	1	0	2	2	63
12	TENTARA NASIONAL INDONESIA (TNI)_P	2	0	0	0	0	0	0	0	0	0	2
13	KEPOLISIAN RI (POLRI)_L	30	4	1	2	1	7	1	0	0	7	53
14	KEPOLISIAN RI (POLRI)_P	2	0	0	0	1	0	1	0	0	0	4
15	PERDAGANGAN_L	21	5	2	5	3	8	1	1	0	1	47
16	PERDAGANGAN_P	0	2	1	1	1	3	1	0	0	1	10
17	PETANI/PEKEBUN_L	265	320	115	108	220	354	79	102	56	158	1777
18	PETANI/PEKEBUN_P	20	11	3	5	13	3	4	0	1	5	65
19	PETERNAK_L	0	0	0	0	1	2	0	0	0	0	3
20	PETERNAK_P	0	0	0	1	0	0	0	0	0	0	1
21	NELAYAN/PERIKANAN_L	724	1089	905	700	336	572	629	350	223	252	5780
22	NELAYAN/PERIKANAN_P	0	0	0	1	0	0	1	0	0	0	2
23	INDUSTRI_L	2	1	1	0	0	1	0	0	0	0	5
24	INDUSTRI_P	0	0	0	0	0	0	0	0	0	1	1
25	KONSTRUKSI_L	0	0	0	0	0	1	0	0	0	0	1
26	KONSTRUKSI_P	0	0	0	0	0	0	0	0	0	0	0
27	TRANSPORTASI_L	3	1	1	1	0	1	0	2	0	0	9
28	TRANSPORTASI_P	0	0	0	0	0	0	0	0	0	0	0
29	KARYAWAN SWASTA_L	374	190	23	53	40	96	24	26	9	274	1109
30	KARYAWAN SWASTA_P	61	13	5	5	9	21	8	2	3	17	144
31	KARYAWAN BUMN_L	7	6	4	1	1	0	0	0	0	0	19
32	KARYAWAN BUMN_P	4	1	1	0	0	0	0	0	0	0	6
33	KARYAWAN BUMD_L	4	1	0	0	0	0	0	0	0	0	5
34	KARYAWAN BUMD_P	3	1	0	0	0	1	1	0	0	1	7
35	KARYAWAN HONORER_L	519	168	89	79	99	221	80	40	27	56	1378
36	KARYAWAN HONORER_P	509	222	94	89	102	206	119	85	48	94	1568
37	BURUH HARIAN LEPAS_L	229	31	20	15	20	103	14	10	4	67	513
38	BURUH HARIAN LEPAS_P	4	1	0	0	0	1	0	0	0	0	6
39	BURUH TANI/PERKEBUNAN_L	74	19	1	30	5	16	8	0	6	9	168
40	BURUH TANI/PERKEBUNAN_P	6	0	2	1	0	2	0	0	0	0	11
41	BURUH NELAYAN/PERIKANAN_L	26	23	22	38	9	17	47	4	5	6	197
42	BURUH NELAYAN/PERIKANAN_P	0	0	0	1	0	0	0	0	0	0	1
43	BURUH PETERNAKAN_L	1	0	0	0	0	0	0	0	0	1	2
44	BURUH PETERNAKAN_P	0	0	0	0	1	0	0	0	0	0	1
45	PEMBANTU RUMAH TANGGA_L	0	0	0	0	0	0	0	0	0	0	0
46	PEMBANTU RUMAH TANGGA_P	5	1	2	2	0	2	1	1	0	0	14

NO	KECAMATAN	SIANTAN	PALMATAK	SIANTAN TIMUR	SIANTAN SELATAN	JEMAJA TIMUR	JEMAJA	SIANTAN TENGAH	SIANTAN UTARA	JEMAJA BARAT	KUTE SIANTAN	TOTAL
1	2	3	4	5	6	7	8	9	10	11	12	13
47	TUKANG CUKUR_L	1	0	0	0	0	0	1	0	0	0	2
48	TUKANG CUKUR_P	0	0	0	0	0	0	0	0	0	0	0
49	TUKANG LISTRIK_L	2	0	0	0	1	0	0	0	0	0	3
50	TUKANG LISTRIK_P	0	0	0	0	0	0	0	0	0	0	0
51	TUKANG BATU_L	3	2	2	1	0	0	1	0	0	1	10
52	TUKANG BATU_P	0	0	0	0	0	0	0	0	0	0	0
53	TUKANG KAYU_L	22	3	4	9	10	17	4	1	1	1	72
54	TUKANG KAYU_P	0	0	0	0	0	0	0	0	0	0	0
55	TUKANG LAS/PANDAI BESI_L	1	1	0	1	1	0	0	0	0	0	4
56	TUKANG LAS/PANDAI BESI_P	0	0	0	0	0	0	0	0	0	0	0
57	TUKANG JAHIT_L	2	2	0	0	0	1	0	0	0	0	5
58	TUKANG JAHIT_P	1	2	0	0	0	1	1	1	0	0	6
59	TUKANG GIGI_L	0	1	0	0	0	0	0	0	0	0	1
60	TUKANG GIGI_P	0	0	0	0	0	0	0	0	0	0	0
61	PENATA RIAS_L	0	0	0	0	0	0	0	0	0	0	0
62	PENATA RIAS_P	0	0	0	0	0	1	0	0	0	0	1
63	MEKANIK_L	4	2	0	0	1	3	1	0	0	0	11
64	MEKANIK_P	0	0	0	0	0	0	0	0	0	0	0
65	SENIMAN_L	2	0	0	0	0	0	0	1	0	0	3
66	SENIMAN_P	0	0	0	0	0	0	0	0	0	0	0
67	IMAM MASJID_L	3	2	0	0	1	0	0	0	1	0	7
68	IMAM MASJID_P	0	0	0	0	0	0	0	0	0	0	0
69	PENDETA_L	1	0	0	0	0	0	1	0	0	0	2
70	PENDETA_P	1	0	0	0	0	0	0	0	0	0	1
71	PASTOR_L	1	0	0	0	0	0	0	0	0	0	1
72	PASTOR_P	0	0	0	0	0	0	0	0	0	0	0
73	WARTAWAN_L	3	0	1	0	0	1	1	0	0	0	6
74	WARTAWAN_P	0	0	0	0	0	0	0	0	0	0	0
75	USTADZ/MUBALIGH_L	2	0	0	0	0	0	0	0	0	1	3
76	USTADZ/MUBALIGH_P	0	0	0	0	0	0	0	0	0	0	0
77	BUPATI_L	0	0	0	0	0	0	0	0	0	0	0
78	BUPATI_P	0	0	0	0	0	0	0	0	0	0	0
79	WAKIL BUPATI_L	1	0	0	0	0	0	0	0	0	0	1
80	WAKIL BUPATI_P	0	0	0	0	0	0	0	0	0	0	0
81	ANGGOTA DPRD PROP._L	0	1	0	0	0	0	0	0	0	0	1
82	ANGGOTA DPRD PROP._P	0	0	0	0	0	0	0	0	0	0	0
83	ANGGOTA DPRD KAB./KOTA_L	9	3	2	0	0	2	1	0	0	2	19
84	ANGGOTA DPRD KAB./KOTA_P	1	0	0	0	1	0	1	0	0	0	3
85	DOSEN_L	0	0	0	0	0	0	0	0	0	0	0
86	DOSEN_P	2	1	0	0	0	0	0	0	0	0	3
87	GURU_L	38	21	24	15	6	15	6	4	3	9	141
88	GURU_P	90	62	31	19	21	28	19	10	7	31	318
89	PENGACARA_L	1	0	0	0	0	0	1	0	0	1	3
90	PENGACARA_P	0	0	0	0	0	0	0	0	0	0	0
91	ARSITEK_L	0	1	0	0	0	0	0	0	0	0	1
92	ARSITEK_P	0	0	0	0	0	0	0	0	0	0	0
93	KONSULTAN_L	2	0	1	0	0	0	0	0	0	0	3
94	KONSULTAN_P	0	0	0	0	0	0	0	0	0	0	0
95	DOKTER_L	7	1	0	0	1	2	0	0	0	0	11
96	DOKTER_P	7	2	0	0	0	2	0	0	0	0	11
97	BIDAN_L	0	0	0	0	0	0	0	0	0	0	0
98	BIDAN_P	17	10	6	3	0	10	5	3	1	4	59

NO	KECAMATAN	SIANTAN	PALMATAK	SIANTAN TIMUR	SIANTAN SELATAN	JEMAJA TIMUR	JEMAJA	SIANTAN TENGAH	SIANTAN UTARA	JEMAJA BARAT	KUTE SIANTAN	TOTAL
1	2	3	4	5	6	7	8	9	10	11	12	13
99	PERAWAT_L	6	3	0	0	3	2	1	0	0	1	16
100	PERAWAT_P	13	8	3	0	0	3	6	1	0	7	41
101	PELAUT_L	20	0	0	1	0	1	1	1	1	0	25
102	PELAUT_P	0	0	0	0	0	0	0	0	0	0	0
103	SOPIR_L	3	0	1	0	0	1	0	0	0	0	5
104	SOPIR_P	0	0	0	0	0	0	0	0	0	0	0
105	PIALANG_L	0	0	0	0	0	0	0	0	0	0	0
106	PIALANG_P	1	0	0	0	0	0	0	0	0	0	1
107	PEDAGANG_L	13	1	0	3	0	4	0	0	1	3	25
108	PEDAGANG_P	0	2	0	1	4	2	0	0	0	0	9
109	PERANGKAT DESA_L	15	17	10	20	12	10	21	7	7	13	132
110	PERANGKAT DESA_P	8	11	13	12	13	12	7	3	5	18	102
111	KEPALA DESA_L	4	7	3	4	3	4	4	0	1	4	34
112	KEPALA DESA_P	0	0	0	0	0	0	0	0	0	0	0
113	WIRASWASTA_L	946	339	108	92	81	260	108	80	22	181	2217
114	WIRASWASTA_P	198	43	18	17	21	38	17	10	7	16	385
115	ANGGOTA LEMBAGA TINGGI LAINNYA_L	1	0	0	0	0	0	0	0	0	0	1
116	ANGGOTA LEMBAGA TINGGI LAINNYA_P	0	0	0	0	0	0	0	0	0	1	1
117	PEKERJAAN LAINNYA_L	6	1	1	0	0	5	1	0	0	0	14
118	PEKERJAAN LAINNYA_P	8	2	2	1	2	3	1	1	1	1	22

L = Laki-laki
P = Perempuan

 Kepala Dinas
 Kependudukan dan Pencatatan Sipil,
 Heryana, SE
 Pembina Utama Muda I/(IV/c)
 NIP 19741130 200212 2 003



PEMERINTAH KABUPATEN KEPULAUAN ANAMBAS
DINAS KEPENDUDUKAN DAN PENCATATAN SIPIL

Jalan Imam Bonjol Nomor.50, Tarempa, Siantan, Kepulauan Anambas,
Kepulauan Riau 29791, Laman anambaskab.go.id, Pos-el dsdukcapil@anambaskab.go.id

**AGREGAT DKB - USIA PRODUKTIF NON PRODUKTIF
SEMESTER I TAHUN 2025**

Sumber Data: PDAK - KEMENTERIAN DALAM NEGERI RI

NO	KECAMATAN	USIA MUDA (LK)	USIA MUDA (PR)	USIA MUDA (JML)	USIA PRODUKTIF (LK)	USIA PRODUKTIF (PR)	USIA PRODUKTIF (JML)	USIA TUA (LK)	USIA TUA (PR)	USIA TUA (JML)
1	2	3	4	5	6	7	8	9	10	11
1	SIANTAN	1824	1651	3475	4861	4663	9524	397	397	794
2	PALMATAK	953	900	1853	2989	2795	5784	230	257	487
3	SIANTAN TIMUR	592	598	1190	1735	1564	3299	109	147	256
4	SIANTAN SELATAN	481	479	960	1542	1381	2923	89	125	214
5	JEMAJA TIMUR	386	336	722	1079	979	2058	95	94	189
6	JEMAJA	821	791	1612	2239	2145	4384	240	246	486
7	SIANTAN TENGAH	425	432	857	1331	1252	2583	98	95	193
8	SIANTAN UTARA	289	276	565	792	710	1502	51	59	110
9	JEMAJA BARAT	125	107	232	403	394	797	50	54	104
10	KUTE SIANTAN	533	475	1008	1411	1308	2719	76	89	165
	TOTAL	6429	6045	12474	18382	17191	35573	1435	1563	2998

Note : Jumlah = (LK)+(PR)

LK = Laki-laki

PR = Perempuan

JML = Jumlah

Kepala Dinas
Kependudukan dan Pencatatan Sipil,



Heriyana, SE
Pembina Utama Muda (IV/c)
NIP.19741130 200212 2 003



PEMERINTAH KABUPATEN KEPULAUAN ANAMBAS
DINAS KEPENDUDUKAN DAN PENCATATAN SIPIL

Jalan Imam Bonjol Nomor 50, Tarempa, Siantan, Kepulauan Anambas,
 Kepulauan Riau 29791, Laman anambaskab.go.id, Pos-el dsd@kcpa@anambaskab.go.id

**AGREGAT DKB - UMUR TUNGGAL
 SEMESTER I TAHUN 2025**

Sumber Data: PDAK - KEMENTERIAN DALAM NEGERI RI

NO	KECAMATAN	JML										JML																							
		0 L	0 P	1 L	1 P	2 P	2 L	3 P	3 L	4 P	4 L	5 P	5 L	6 L	6 P	7 L	7 P	8 L	8 P	9 L	9 P	10 L	10 P	JML											
1	SIANTAN	28	35	83	96	64	160	105	89	194	134	116	253	112	120	232	110	125	239	130	123	253	154	128	282	140	133	273	132	121	253	154	108	262	
2	PALMATAK	22	16	39	52	45	97	64	59	123	54	69	123	77	70	147	87	83	150	64	67	131	76	61	137	71	75	146	82	49	111	75	76	151	
3	SIANTAN TIMUR	8	5	13	29	37	66	40	40	60	38	46	84	53	48	101	45	52	97	51	37	66	32	29	61	36	41	77	48	43	92	57	43	100	
4	SIANTAN SELATAN	3	10	13	26	20	46	23	29	52	32	24	56	31	27	58	32	36	68	32	34	66	32	42	74	31	50	81	38	26	84	32	42	74	
5	JEMAJA TIMUR	7	5	12	16	20	38	17	22	39	21	24	45	29	26	55	33	26	59	34	26	60	27	22	49	36	21	57	25	19	44	26	26	52	
6	JEMAJA	12	10	22	32	42	94	42	51	93	66	45	113	52	43	96	59	115	65	66	130	64	68	132	57	66	123	58	62	120	58	53	111		
7	SIANTAN TENGAH	4	13	17	21	26	47	21	32	53	30	25	55	36	37	73	25	30	55	31	30	61	26	28	54	33	31	64	25	22	47	31	30	61	
8	SIANTAN UTARA	6	5	11	18	17	35	15	21	36	15	22	37	22	18	38	25	15	40	28	20	49	16	14	30	21	13	34	26	13	39	21	28	49	
9	JEMAJA BARAT	0	1	1	6	5	13	7	9	16	6	10	16	13	3	16	13	15	26	9	3	12	10	12	26	5	8	13	3	4	7	11	11	22	
10	KUTE SIANTAN	7	8	15	25	24	49	31	20	51	33	32	65	47	35	82	36	24	60	34	29	63	36	27	63	47	40	87	33	35	66	46	32	78	
TOTAL		97	108	265	345	300	646	365	372	737	431	616	847	472	435	897	462	449	915	478	434	913	479	431	910	477	478	955	451	394	645	511	449	949	
1	SIANTAN	138	120	258	99	112	211	156	159	315	136	91	227	129	117	246	114	126	240	135	114	249	115	112	227	118	100	218	116	107	223				
2	PALMATAK	65	66	131	69	58	127	52	69	121	63	57	120	61	70	131	86	82	168	65	69	154	75	83	168	71	57	128	81	80	161				
3	SIANTAN TIMUR	35	52	87	39	35	74	40	50	90	40	40	80	43	37	80	47	41	83	53	49	102	46	41	87	48	38	86	35	51	86				
4	SIANTAN SELATAN	37	29	66	52	35	87	33	42	75	47	33	80	46	33	79	47	40	87	36	39	77	53	43	96	46	34	80	42	41	63				
5	JEMAJA TIMUR	29	23	52	27	25	52	29	18	47	28	33	81	19	29	48	28	22	48	24	30	54	42	28	70	27	13	40	28	20	48				
6	JEMAJA	68	63	131	52	66	106	60	49	108	57	59	116	56	66	122	57	61	118	53	62	115	56	54	110	60	53	113	53	56	109				
7	SIANTAN TENGAH	45	30	75	33	32	65	32	36	68	32	30	62	31	33	64	36	29	65	44	35	78	38	29	65	38	24	62	29	35	64				
8	SIANTAN UTARA	26	24	50	19	26	45	13	16	29	17	26	43	16	17	35	17	26	43	23	19	42	21	21	42	16	17	33	21	17	38				
9	JEMAJA BARAT	8	5	13	12	6	18	5	9	14	9	6	15	10	15	25	4	5	9	7	13	20	7	17	24	8	6	14	6	9	17				
10	KUTE SIANTAN	40	34	74	39	44	83	47	50	97	32	41	73	35	31	66	41	31	72	37	41	78	42	34	76	33	32	65	47	46	93				
TOTAL		491	446	937	441	429	870	487	498	995	461	677	448	448	448	895	475	483	938	499	471	970	493	462	945	485	374	839	460	462	922				
1	SIANTAN	121	102	223	119	101	220	104	109	213	107	87	204	102	127	229	104	108	212	96	110	206	94	128	222	114	113	227	114	115	229				
2	PALMATAK	69	73	142	76	72	148	78	73	151	82	69	151	72	82	154	74	90	164	71	54	125	71	60	131	77	66	143	72	70	142				
3	SIANTAN TIMUR	50	36	86	34	60	94	47	46	93	37	41	78	42	38	60	42	36	78	42	36	78	48	36	66	40	47	87	48	39	87				
4	SIANTAN SELATAN	35	39	74	39	44	83	43	43	66	41	38	79	37	52	69	35	30	65	30	19	49	39	33	72	39	31	70	32	22	54				
5	JEMAJA TIMUR	26	31	57	20	34	54	29	32	61	31	21	52	23	22	45	28	17	45	25	21	46	24	28	52	23	25	48	32	16	48				
6	JEMAJA	55	48	104	59	54	113	43	49	92	64	51	115	51	66	117	51	52	103	45	44	89	45	36	81	46	38	84	39	45	84				
7	SIANTAN TENGAH	24	33	57	20	48	68	42	33	75	41	38	79	28	26	54	27	26	55	21	32	53	31	34	65	34	26	60	38	27	65				
8	SIANTAN UTARA	14	32	46	21	22	43	21	16	37	19	18	37	22	16	38	20	12	32	22	19	41	18	16	34	21	15	36	29	18	47				
9	JEMAJA BARAT	14	13	27	10	12	22	17	10	27	5	10	15	13	7	20	10	11	21	13	11	24	6	10	16	8	7	15	10	4	14				
10	KUTE SIANTAN	33	29	62	38	31	69	35	32	67	26	42	68	29	30	59	28	24	52	29	28	57	29	27	56	29	34	63	29	34	63				
TOTAL		441	437	878	436	478	914	459	443	902	453	678	419	466	885	419	408	827	384	374	766	406	410	815	431	462	833	443	390	833					

NO	KECAMATAN	31 L	31 P	JML	32 L	32 P	JML	33 L	33 P	JML	34 L	34 P	JML	35 L	35 P	JML	36 L	36 P	JML	37 L	37 P	JML	38 L	38 P	JML	39 L	39 P	JML	40 L	40 P	JML
1	SIANTAN	134	125	259	96	119	215	101	119	220	120	128	248	110	128	238	114	107	221	119	98	217	129	108	235	130	106	238	123	260	
2	PALMATAK	66	58	124	47	45	92	66	61	127	68	59	127	69	51	120	65	75	140	43	62	105	67	77	144	60	60	120	55	100	
3	SIANTAN TIMUR	46	36	82	30	27	57	38	37	75	34	32	66	28	40	68	32	26	58	32	36	68	55	39	94	50	34	84	47	26	
4	SIANTAN SELATAN	28	24	52	20	27	47	40	30	70	37	20	57	34	26	60	23	23	46	27	31	58	26	29	55	32	31	63	30	31	
5	JEMAJA TIMUR	24	21	45	16	14	30	28	22	50	22	23	45	17	18	35	16	13	29	22	16	40	16	15	31	30	19	46	25	19	
6	JEMAJA	44	41	85	36	34	70	48	43	91	41	45	86	52	48	100	38	43	81	42	43	85	39	38	77	55	60	115	42	56	
7	SIANTAN TENGAH	38	17	55	20	24	44	26	34	60	41	32	73	32	37	69	29	31	60	36	20	62	27	25	52	38	22	60	37	28	
8	SIANTAN UTARA	10	14	24	12	14	26	17	18	35	14	14	28	16	7	23	10	12	22	8	15	23	9	12	21	16	16	34	16	19	
9	JEMAJA BARAT	8	2	10	5	11	16	9	3	12	11	9	20	9	6	15	7	6	13	9	7	16	8	1	9	9	4	13	9	12	
10	KUTE SIANTAN	28	22	50	27	23	50	34	32	66	27	38	65	32	28	60	29	15	44	24	30	54	23	22	45	37	34	71	35	37	
TOTAL		431	390	791	321	341	662	405	393	804	418	400	815	399	387	786	303	283	716	382	366	728	399	364	763	459	386	845	419	600	
NO	KECAMATAN	41 L	41 P	JML	42 L	42 P	JML	43 L	43 P	JML	44 L	44 P	JML	45 L	45 P	JML	46 L	46 P	JML	47 L	47 P	JML	48 L	48 P	JML	49 L	49 P	JML	50 L	50 P	JML
1	SIANTAN	99	89	188	103	98	201	120	103	223	113	107	220	114	119	233	111	106	216	94	75	169	94	78	172	85	76	171	107	87	
2	PALMATAK	66	44	110	48	45	93	58	59	117	89	84	133	60	71	131	57	52	109	46	65	111	51	44	95	57	64	121	67	86	
3	SIANTAN TIMUR	31	26	57	20	28	48	40	36	76	27	29	56	42	26	68	36	28	64	40	35	75	34	28	62	28	31	59	33	40	
4	SIANTAN SELATAN	40	38	78	25	28	53	33	43	76	33	27	60	36	25	61	33	40	73	30	29	59	33	21	54	35	23	58	28	17	
5	JEMAJA TIMUR	23	25	48	20	12	32	27	28	55	29	31	60	20	49	22	25	42	18	23	41	19	21	40	18	21	40	18	24	42	
6	JEMAJA	49	44	93	38	29	67	54	62	116	46	52	98	70	52	122	49	51	100	46	49	95	52	42	94	54	44	98	57	48	
7	SIANTAN TENGAH	24	30	54	15	20	35	27	30	57	21	15	36	37	32	69	21	27	48	20	30	50	24	23	47	24	22	46	23	20	
8	SIANTAN UTARA	18	12	30	10	12	22	10	12	22	10	12	22	10	12	22	10	12	22	10	12	22	10	12	22	10	12	22	10	12	22
9	JEMAJA BARAT	9	21	30	10	8	18	8	9	17	8	6	14	12	11	23	4	7	11	11	5	18	11	9	20	7	6	13	10	6	
10	KUTE SIANTAN	25	37	62	40	38	78	45	24	69	27	25	52	28	26	54	25	30	55	36	26	62	31	28	59	31	23	54	30	60	
TOTAL		392	386	748	339	317	656	432	412	844	384	373	759	449	390	839	376	360	736	357	354	711	365	310	675	360	321	681	364	369	
NO	KECAMATAN	51 L	51 P	JML	52 L	52 P	JML	53 L	53 P	JML	54 L	54 P	JML	55 L	55 P	JML	56 L	56 P	JML	57 L	57 P	JML	58 L	58 P	JML	59 L	59 P	JML	60 L	60 P	JML
1	SIANTAN	77	96	173	88	81	149	88	81	169	83	59	122	78	62	140	70	55	125	60	60	120	38	36	74	40	36	76	55	42	
2	PALMATAK	52	41	93	57	43	100	76	54	130	48	40	88	55	48	103	39	36	75	52	36	88	28	20	48	28	20	48	42	28	
3	SIANTAN TIMUR	30	25	55	28	19	47	25	24	49	23	21	44	23	22	45	17	22	39	26	19	45	24	18	42	13	11	24	25	13	
4	SIANTAN SELATAN	28	20	48	18	25	43	31	31	62	29	17	46	25	25	50	38	16	52	19	12	31	11	11	22	14	13	27	21	18	
5	JEMAJA TIMUR	25	24	49	20	15	35	27	14	41	12	14	26	17	15	32	17	11	28	22	13	35	13	12	25	12	7	18	10	11	
6	JEMAJA	38	28	66	44	38	82	55	37	92	55	34	89	44	29	73	39	31	70	28	36	64	25	21	46	21	17	38	24	23	
7	SIANTAN TENGAH	28	18	46	17	23	40	21	23	44	25	23	48	18	18	36	17	10	27	19	16	37	20	15	35	12	13	26	23	9	
8	SIANTAN UTARA	8	13	21	10	13	23	13	12	25	15	12	27	23	16	39	18	4	22	14	4	18	8	6	14	6	8	14	13	8	
9	JEMAJA BARAT	8	9	17	6	4	10	8	8	16	5	4	9	5	5	10	7	8	15	8	3	11	2	4	6	5	6	11	3	2	
10	KUTE SIANTAN	27	19	46	24	18	42	25	18	43	23	15	38	18	27	45	23	13	39	20	19	39	11	14	25	13	14	27	18	16	
TOTAL		321	293	614	312	259	571	369	302	671	286	239	525	337	267	604	283	296	439	273	220	493	160	157	317	164	148	396	234	170	
NO	KECAMATAN	81 L	81 P	JML	82 L	82 P	JML	83 L	83 P	JML	84 L	84 P	JML	85 L	85 P	JML	86 L	86 P	JML	87 L	87 P	JML	88 L	88 P	JML	89 L	89 P	JML	90 L	90 P	JML
1	SIANTAN	54	52	106	51	45	96	42	55	97	24	37	61	45	32	77	37	45	82	41	24	65	27	38	65	24	31	55	32	28	
2	PALMATAK	30	37	67	33	28	59	33	34	67	27	15	42	32	23	55	14	17	31	25	12	37	14	20	34	18	15	33	8	19	
3	SIANTAN TIMUR	22	21	43	15	7	22	15	13	28	11	9	20	14	15	29	8	16	24	10	5	15	11	10	21	8	8	16	8	7	
4	SIANTAN SELATAN	12	12	24	11	11	22	12	15	27	12	11	23	16	17	33	12	11	23	5	12	17	11	10	21	6	3	9	8	12	
5	JEMAJA TIMUR	12	8	20	13	14	27	8	6	14	6	10	16	10	14	24	7	11	18	7	10	17	12	5	17	11	2	13	2	12	
6	JEMAJA	26	31	57	20	21	41	22	17	39	13	24	37	32	35	67	23	17	40	17	18	35	18	12	30	19	17	36	13	15	
7	SIANTAN TENGAH	12	9	21	17	22	39	9	10	19	12	6	18	13	6	19	7	8	15	7	10	17	5	18	23	8	6	14	7	4	
8	SIANTAN UTARA	10	6	16	12	8	18	11	7	18	5	7	12	6	9	15	4	3	7	6	6	12	3	3	6	3	1	4	4	5	
9	JEMAJA BARAT	7	6	13	7	11	18	2	7	9	6	10	16	6	6	12	2	6	8	1	5	6	5	1	6	4	6	10	1	4	
10	KUTE SIANTAN	22	15	37	11	8	19	12	12	24	12	8	20	12	9	21	12	9	21	8	9	15	11	9	20	3	5	6	2	5	
TOTAL		297	187	464	180	171	351	169	176	342	129	137	265	166	166	352	128	143	269	125	111	238	117								

NO	KECAMATAN	77 L	78 P	79 L	80 P	81 L	82 P	83 L	84 P	85 L	86 P	87 L	88 P	89 L	90 P	91 L	92 P	93 L	94 P	95 L	96 P	97 L	98 P	99 L	100 P	JML							
1	SIANTAN	43	27	70	22	17	38	21	25	46	9	14	11	25	8	13	21	7	7	14	9	11	20	6	6	14	8	12	20				
2	PALMATAK	16	12	28	9	12	21	18	17	36	8	16	14	13	27	7	11	18	4	10	14	1	7	8	6	10	16	8	7	15			
3	SIANTAN TIMUR	9	12	21	7	5	12	6	5	13	0	4	4	5	9	14	2	9	11	3	5	11	2	1	2	1	3	1	2	3			
4	SIANTAN SELATAN	5	10	15	5	6	11	2	5	7	3	3	6	4	3	7	0	5	3	1	4	0	3	3	1	3	4	0	4	4			
5	JEMAJA TIMUR	10	5	15	4	1	5	4	4	6	5	3	8	3	4	7	3	1	4	1	2	6	1	7	2	2	4	1	2	3			
6	JEMAJA	21	18	38	8	7	15	16	9	25	7	11	18	9	14	23	4	6	10	6	13	21	11	6	17	3	8	11	2	10	12		
7	SIANTAN TENGAH	9	4	13	3	3	6	6	4	10	2	1	3	6	5	11	5	1	6	3	1	4	3	5	8	0	0	0	4	5	9		
8	SIANTAN UTARA	3	8	11	2	1	3	2	3	5	3	2	5	4	1	5	1	2	3	2	0	2	1	3	1	2	3	1	2	3	3		
9	JEMAJA BARAT	5	5	10	5	1	6	5	4	9	2	1	3	2	3	5	3	2	5	2	2	4	0	0	0	1	2	1	1	2	1	2	
10	KUTE SIANTAN	4	4	8	1	0	1	5	3	6	3	4	7	2	4	6	1	3	4	0	2	2	2	3	5	2	4	6	2	2	4		
TOTAL	KECAMATAN	128	105	230	66	53	119	88	79	167	42	51	93	63	87	130	54	53	87	34	44	78	37	45	82	26	37	63	26	47	79		
1	SIANTAN	3	9	12	2	6	8	4	5	9	8	8	16	6	5	11	1	3	4	4	7	11	3	1	4	1	7	8	2	1	3		
2	PALMATAK	5	10	15	1	2	3	2	7	9	5	1	6	2	8	10	0	4	4	2	4	6	2	3	5	3	1	4	0	0	0	0	
3	SIANTAN TIMUR	1	1	2	1	1	2	2	7	9	2	0	2	3	5	8	0	2	0	1	1	1	1	1	2	0	1	1	0	2	2	2	
4	SIANTAN SELATAN	0	2	2	1	1	2	4	5	9	0	0	0	0	0	2	1	3	0	2	2	0	0	0	0	0	0	0	0	2	2	2	
5	JEMAJA TIMUR	0	3	3	1	1	2	1	3	4	2	2	4	1	3	4	0	0	0	0	3	3	0	1	1	0	0	0	0	0	0	0	
6	JEMAJA	2	4	6	3	6	9	6	4	10	4	4	8	3	1	4	4	3	7	1	2	3	1	2	3	0	0	0	1	1	2	1	
7	SIANTAN TENGAH	1	2	3	1	0	1	1	2	3	0	2	2	1	3	4	2	1	3	0	1	1	0	1	1	1	0	1	1	0	1	1	
8	SIANTAN UTARA	1	2	3	0	0	0	1	3	4	2	1	3	0	0	0	0	1	1	0	0	0	0	0	0	0	0	0	0	0	0	0	0
9	JEMAJA BARAT	2	3	5	1	2	3	0	1	1	1	0	1	1	0	1	0	0	0	0	0	0	0	0	0	0	0	0	0	0	0	0	
10	KUTE SIANTAN	2	3	5	0	4	4	2	2	4	0	1	1	0	0	0	0	0	0	0	0	0	0	0	0	0	0	0	0	0	0	0	
TOTAL	KECAMATAN	17	39	56	11	23	34	23	36	62	24	19	43	17	25	42	9	15	24	7	21	28	7	10	17	6	9	15	5	7	12		
1	SIANTAN	2	0	2	1	1	2	1	0	1	0	2	1	0	1	0	1	0	0	0	3	1	4	0	0	0	0	0	0	0	0	0	
2	PALMATAK	3	2	5	1	1	2	0	0	1	0	1	0	0	0	0	0	0	0	0	1	1	0	0	0	0	0	0	0	0	0	0	
3	SIANTAN TIMUR	1	0	1	0	1	1	0	0	0	0	0	0	0	1	1	0	0	0	0	0	0	0	0	0	0	0	0	0	0	0	0	
4	SIANTAN SELATAN	0	1	1	0	1	1	0	1	1	0	0	0	0	1	1	0	0	0	1	0	1	0	0	0	0	0	0	0	1	1	1	
5	JEMAJA TIMUR	1	0	1	0	0	0	0	0	0	0	0	0	0	1	0	1	0	0	0	0	0	0	0	0	0	0	0	0	0	0	0	
6	JEMAJA	1	1	2	0	0	2	0	2	0	0	1	1	2	0	0	1	1	2	0	0	0	0	0	0	0	0	0	0	0	0	0	
7	SIANTAN TENGAH	0	0	0	1	1	2	0	0	0	1	0	0	0	0	0	0	1	1	0	0	0	0	0	0	0	0	1	1	0	0	0	
8	SIANTAN UTARA	0	2	2	0	0	0	0	0	0	0	0	0	0	0	0	0	0	0	0	1	1	0	0	0	0	0	0	0	0	0	0	
9	JEMAJA BARAT	0	0	0	0	0	0	0	0	0	0	0	0	0	0	0	0	0	0	0	0	0	0	0	0	0	0	0	0	0	0	0	
10	KUTE SIANTAN	0	0	0	0	0	0	0	1	1	0	1	0	1	0	1	0	0	0	0	0	0	0	0	0	0	0	0	0	0	0	0	
TOTAL	KECAMATAN	6	6	14	3	5	8	4	1	5	3	2	5	3	4	7	0	1	1	4	3	7	8	0	0	0	1	1	0	1	1	1	

JML = L+P
L = Laki-laki
P = Perempuan



Kepala Dinas
Kependudukan dan Pencatatan Sipil
Heryana SE
Pembina Utama Muda (IV/c)
NIP. 19741130 200212 2 003



PEMERINTAH KABUPATEN KEPULAUAN ANAMBAS
DINAS KEPENDUDUKAN DAN PENCATATAN SIPIL

Jalan Imam Bonjol Nomor.50, Tarempa, Siantan, Kepulauan Anambas,
 Kepulauan Riau 29791, Laman anambaskab.go.id, Pos-el: dsdukcapil@anambaskab.go.id

AGREGAT DKB - STRUKTUR UMUR

SEMESTER I TAHUN 2025

Sumber Data: PDAK - KEMENTERIAN DALAM NEGERI RI

NO	KECAMATAN	00-04 (LK)		00-04 (PR)		05-09 (JML)		05-09 (LK)		05-09 (PR)		10-14 (LK)		10-14 (LJML)		15-19 (LK)		15-19 (PR)		15-19 (JML)				
		3	4	4	5	6	7	8	9	10	11	12	13	14	15	16	17	18	19	20	21	22	23	24
1	SIANTAN	475	427	427	902	666	634	1300	683	590	611	1273	611	569	1180									
2	PALMATAK	269	259	259	528	360	315	675	324	326	378	650	361	739										
3	SIANTAN TIMUR	168	176	176	344	213	202	415	211	220	237	431	206	443										
4	SIANTAN SELATAN	115	110	110	225	165	188	353	201	181	230	382	189	419										
5	JEMAJA TIMUR	92	97	97	189	155	114	269	139	125	138	264	122	260										
6	JEMAJA	226	191	191	417	300	320	620	295	280	282	575	296	578										
7	SIANTAN TENGAH	112	133	133	245	140	141	281	173	158	185	331	150	335										
8	SIANTAN UTARA	76	81	81	157	117	75	192	96	120	95	216	100	195										
9	JEMAJA BARAT	34	28	28	62	46	42	88	45	37	36	82	56	92										
10	KUTE SIANTAN	143	119	119	282	186	155	341	204	201	188	405	169	357										
TOTAL		1710	1621	1621	3331	2348	2186	4534	2371	2238	2300	4609	2218	4598										
NO	KECAMATAN	20-24 (LK)		20-24 (PR)		25-29 (JML)		25-29 (LK)		25-29 (PR)		30-34 (LK)		30-34 (LJML)		35-39 (LK)		35-39 (PR)		35-39 (JML)				
		15	16	16	17	18	19	20	21	22	23	24	25	26	27	28	29	30	31	32	33	34		
1	SIANTAN	567	516	516	1083	510	586	1096	565	606	602	1171	545	1147										
2	PALMATAK	386	367	367	753	365	352	717	322	293	304	615	325	629										
3	SIANTAN TIMUR	203	234	234	437	214	195	409	209	174	197	383	177	374										
4	SIANTAN SELATAN	200	205	205	405	180	165	345	157	123	142	280	140	282										
5	JEMAJA TIMUR	134	138	138	272	123	113	236	122	96	101	218	83	184										
6	JEMAJA	274	259	259	533	238	236	474	208	208	226	416	232	458										
7	SIANTAN TENGAH	156	187	187	343	141	146	287	164	134	162	298	141	303										
8	SIANTAN UTARA	96	105	105	201	103	78	181	82	78	61	160	62	123										
9	JEMAJA BARAT	54	54	54	108	50	46	96	43	29	42	72	24	66										
10	KUTE SIANTAN	179	180	180	359	144	143	287	143	149	145	292	127	272										
TOTAL		2249	2245	2245	4494	2068	2060	4128	2015	1890	1982	3905	1856	3938										



PEMERINTAH KABUPATEN KEPULAUAN ANAMBAS
DINAS KEPENDUDUKAN DAN PENCATATAN SIPIL

Jalan Imam Bonjol Nomor.50, Tarempa, Siantan, Kepulauan Anambas,
Kepulauan Riau 29791, Laman anambaskab.go.id, Pos-el dsdukcapil@anambaskab.go.id

AGREGAT DKB - WAJIB KTP

SEMESTER I TAHUN 2025

Sumber Data: PDAK - KEMENTERIAN DALAM NEGERI RI

No	WILAYAH	LAKI-LAKI	PEREMPUAN	JUMLAH	WAJIB KTP/ LK	WAJIB KTP/ PR	WAJIB KTP/ JML
1	2	3	4	5	6	7	8
1	SIANTAN	7082	6711	13793	5015	4818	9833
1	TEREMPA	1953	1904	3857	1415	1426	2841
2	TEREMPA BARAT	1576	1495	3071	1147	1102	2249
3	TAREMPA SELATAN	933	897	1830	627	616	1243
4	TAREMPA TIMUR	1358	1271	2629	922	848	1770
5	PESISIR TIMUR	537	488	1025	360	346	706
6	SRI TANJUNG	478	454	932	351	333	684
7	TAREMPA BARAT DAYA	247	202	449	193	147	340
2	PALMATAK	4172	3952	8124	3072	2900	5972
1	TEBANG	620	619	1239	473	443	916
2	LADAN	1121	1081	2202	842	815	1657
3	PIABUNG	634	570	1204	444	414	858
4	LANGIR	277	251	528	209	186	395
5	CANDI	423	392	815	294	290	584
6	PUTIK	940	893	1833	697	647	1344
7	BELIBAK	157	146	303	113	105	218
3	SIANTAN TIMUR	2436	2309	4745	1754	1633	3387
1	NYAMUK	809	765	1574	579	556	1135
2	BATU BELAH	401	378	779	290	271	561
3	MUNJAN	490	509	999	358	352	710
4	SERAT	212	178	390	144	128	272
5	AIR PUTIH	226	193	419	167	146	313
6	TEMBURUN	298	286	584	216	180	396
4	SIANTAN SELATAN	2112	1985	4097	1538	1433	2971
1	KIABU	347	352	699	262	250	512
2	TELAGA	210	202	412	165	153	318
3	MENKAIT	477	458	935	350	343	693
4	TIANGAU	358	358	716	256	244	500
5	TELAGA KECIL	137	120	257	107	94	201
6	LINGAI	180	158	338	128	111	239
7	AIR BINI	403	337	740	270	238	508
5	JEMAJA TIMUR	1660	1409	2969	1129	1022	2151
1	KUALA MARAS	506	425	931	387	327	714
2	ULU MARAS	468	432	900	320	309	629
3	BUKIT PADI	349	336	685	251	231	482
4	GENTING PULUR	237	216	453	171	155	326
6	JEMAJA	3300	3182	6482	2366	2264	4630
1	LETUNG	1302	1275	2577	933	929	1862
2	MAMPOK	418	398	816	323	277	600
3	REWAK	388	379	767	281	279	560
4	AIR BIRU	204	192	396	144	132	276
5	BATU BERAPIT	621	581	1202	440	399	839
6	LANDAK	367	357	724	245	248	493

7	SIANTAN TENGAH	1854	1779	3633	1382	1285	2647
1	AIR ASUK	478	475	953	356	345	701
2	AIR SENA	411	393	804	326	292	618
3	TELUK SIANTAN	437	423	860	314	305	619
4	LIDI	165	163	328	114	117	231
5	LIUK	133	138	271	99	96	195
6	TELUK SUNTING	230	187	417	153	130	283
8	SIANTAN UTARA	1132	1045	2177	808	726	1534
1	MUBUR	388	361	749	295	251	546
2	PIASAN	368	359	727	246	239	485
3	BAYAT	376	325	701	267	236	503
9	JEMAJA BARAT	578	555	1133	439	428	867
1	IMPOL	211	177	388	157	134	291
2	KERAMUT	232	213	445	177	168	345
3	SUNGGAK	135	165	300	105	126	231
10	KUTE SIANTAN	2020	1872	3892	1411	1335	2746
1	PAYALAMAN	739	678	1417	521	484	1005
2	PAYAMARAM	470	449	919	325	312	637
3	BATU AMPAR	329	296	625	226	216	442
4	MATAK	228	219	447	165	160	325
5	TELUK BAYUR	254	230	484	174	163	337
	KEPULAUAN ANAMBAS	26246	24799	51045	18894	17844	36738

Note : Jumlah = (LK)+(PR)

LK = Laki-Laki

PR = Perempuan

JML = Jumlah

Kepala Dinas

Kependudukan dan Pencatatan Sipil,



Heryana, SE

Pembina Utama Muda I(IV/c)

NIP. 19741130 200212 2 003



PEMERINTAH KABUPATEN KEPULAUAN ANAMBAS
DINAS KEPENDUDUKAN DAN PENCATATAN SIPIL

Jalan Imam Bonjol-Nomor.50, Tarempa, Siantan, Kepulauan Anambas,
Kepulauan Riau 29791, Laman anambaskab.go.id, Pos-el disdukcapil@anambaskab.go.id

AGREGAT DKB - USIA SEKOLAH

SEMESTER I TAHUN 2025

Sumber Data: PDAK - KEMENTERIAN DALAM NEGERI RI

No	WILAYAH	USIA SD	USIA SLTP	USIA SLTA	USIA PERGURUAN TINGGI
1	2	3	4	5	6
1	SIANTAN	1539	788	716	1301
1	TEREMPA	385	211	175	366
2	TEREMPA BARAT	317	153	144	307
3	TAREMPA SELATAN	230	109	99	170
4	TAREMPA TIMUR	351	168	161	212
5	PESISIR TIMUR	125	57	58	102
6	SRI TANJUNG	86	61	55	102
7	TAREMPA BARAT DAYA	45	29	24	42
2	PALMATAK	803	372	480	881
1	TEBANG	124	51	89	139
2	LADAN	208	89	126	231
3	PIABUNG	132	69	72	112
4	LANGIR	42	25	31	63
5	CANDI	86	44	50	111
6	PUTIK	176	80	104	196
7	BELIBAK	35	14	8	29
3	SIANTAN TIMUR	491	250	277	523
1	NYAMUK	166	83	94	175
2	BATU BELAH	77	49	47	78
3	MUNJAN	99	51	59	120
4	SERAT	39	21	21	44
5	AIR PUTIH	41	10	23	43
6	TEMBURUN	69	36	33	63
4	SIANTAN SELATAN	446	234	260	485
1	KIABU	79	36	45	81
2	TELAGA	35	16	22	51
3	MENKAIT	95	59	64	129
4	TIANGAU	84	48	41	76
5	TELAGA KECIL	25	11	19	30
6	LINGAI	40	21	29	37
7	AIR BINI	88	43	40	81
5	JEMAJA TIMUR	306	156	172	312
1	KUALA MARAS	84	45	65	108
2	ULU MARAS	97	52	47	91
3	BUKIT PADI	80	32	35	64
4	GENTING PULUR	45	27	25	49
6	JEMAJA	725	347	343	646
1	LETUNG	291	127	121	266
2	MAMPOK	90	40	55	82
3	REWAK	72	42	45	76
4	AIR BIRU	49	22	24	37
5	BATU BERAPIT	129	66	58	117
6	LANDAK	94	50	40	68
7	SIANTAN TENGAH	366	194	209	405

1	AIR ASUK	93	46	57	104
2	AIR SENA	77	38	44	98
3	TELUK SIANTAN	85	46	45	88
4	LIDI	35	17	21	32
5	LIUK	28	19	20	26
6	TELUK SUNTING	48	28	22	57
8	SIANTAN UTARA	247	107	127	234
1	MUBUR	78	37	39	81
2	PIASAN	95	39	46	68
3	BAYAT	74	31	42	85
9	JEMAJA BARAT	101	54	53	122
1	IMPOL	38	16	16	41
2	KERAMUT	35	24	22	44
3	SUNGGAK	28	14	15	37
10	KUTE SIANTAN	453	236	226	424
1	PAYALAMAN	151	94	85	154
2	PAYAMARAM	117	56	50	108
3	BATU AMPAR	83	35	38	56
4	MATAK	42	28	31	50
5	TELUK BAYUR	60	23	22	56
	KEPULAUAN ANAMBAS	5477	2738	2863	5333

Kepala Dinas
Kependudukan dan Pencatatan Sipil,



Heryana, SE
Pembina Utama Muda I(IV/c)
NIP 19741130 200212 2 003

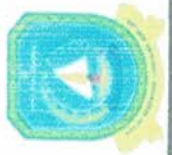

PEMERINTAH KABUPATEN KEPULAUAN ANAMBAS
DINAS KEPENDUDUKAN DAN PENCATATAN SIPIL

Jalan Imam Bonjol Nomor.50, Tarempa, Siantan, Kepulauan Anambas,
Kepulauan Riau 29791, Laman anambaskab.go.id, Pos-el disdukcapil@anambaskab.go.id

AGREGAT DKB - LAJU PERTUMBUHAN PENDUDUK
SEMESTER I TAHUN 2025

Sumber Data: PDAK - KEMENTERIAN DALAM NEGERI RI

NO	WILAYAH	LK SEMESTER II 2024	PR SEMESTER II 2024	JML SEMESTER II 2024	LK SEMESTER I 2025	PR SEMESTER I 2025	JML SEMESTER I 2025	LK_LPP	PR_LPP	JML_LPP
		3	4	5	6	7	8	9	10	11
1	SIANTAN	26187	24735	50922	26246	24799	51045	0,11	0,13	0,12
2	PALMATAK	7073	6685	13758	7082	6711	13793	0,06	0,19	0,13
3	SIANTAN TIMUR	4164	3968	8132	4172	3952	8124	0,1	-0,2	-0,05
4	SIANTAN SELATAN	2439	2316	4755	2436	2309	4745	-0,06	-0,15	-0,11
5	JEMAJA TIMUR	2114	1957	4071	2112	1985	4097	-0,05	0,71	0,32
6	JEMAJA	1560	1404	2964	1560	1409	2969	0	0,18	0,08
7	SIANTAN TENGAH	3287	3201	6488	3300	3182	6482	0,2	-0,3	-0,05
8	SIANTAN UTARA	1844	1749	3593	1854	1779	3633	0,27	0,85	0,55
9	JEMAJA BARAT	1115	1042	2157	1132	1045	2177	0,76	0,14	0,46
10	KUTE SIANTAN	582	561	1143	578	555	1133	-0,34	-0,54	-0,44
	KEPULAUAN ANAMBAS	2009	1852	3861	2020	1872	3892	0,27	0,54	0,4

Note: LPP= Laju Pertumbuhan Penduduk

Kepala Dinas
Kependudukan dan Pencatatan Sipil,



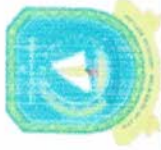

PEMERINTAH KABUPATEN KEPULAUAN ANAMBAS
DINAS KEPENDUDUKAN DAN PENCATATAN SIPIL

Jalan Imam Bonjol Nomor.50, Tarempa, Siantan, Kepulauan Anambas,
Kepulauan Riau 29791, Laman anambaskab.go.id, Pos-el disdukcapil@anambaskab.go.id

AGREGAT DKB - KEPALA KELUARGA

SEMESTER I TAHUN 2025

Sumber Data: PDAK - KEMENTERIAN DALAM NEGERI RI

NO	KECAMATAN	KEPALA KELUARGA (LK)	KEPALA KELUARGA (PR)	KEPALA KELUARGA (JML)
1	2	3	4	5
1	SIANTAN	3597	800	4397
2	PALMATAK	2095	444	2539
3	SIANTAN TIMUR	1239	240	1479
4	SIANTAN SELATAN	1030	256	1286
5	JEMAJA TIMUR	777	148	925
6	JEMAJA	1728	390	2118
7	SIANTAN TENGAH	950	191	1141
8	SIANTAN UTARA	576	101	677
9	JEMAJA BARAT	306	84	390
10	KUTE SIANTAN	1003	191	1194
	TOTAL	13301	2845	16146

Note : Jumlah = (LK)+(PR)

LK = Laki-laki

PR = Perempuan

JML = Jumlah

Kepala Dinas
Kependudukan dan Pencatatan Sipil,



Heryana SE
Pembina Utama Muda (I/IV/c)
NIP 19741130 200212 2 003



PEMERINTAH KABUPATEN KEPULAUAN ANAMBAS
DINAS KEPENDUDUKAN DAN PENCATATAN SIPIL

Jalan Imam Bonjol Nomor.50, Tarempa, Siantan, Kepulauan Anambas,
 Kepulauan Riau 29791, Laman anambaskab.go.id, Pos-el disdukcapli@anambaskab.go.id

AGREGAT DKB - HUBUNGAN KELUARGA

SEMESTER I TAHUN 2025

Sumber Data: PDAK - KEMENTERIAN DALAM NEGERI RI

NO	KECAMATAN	KEPALA KELUARGA (L)	KEPALA KELUARGA (P)	JUMLAH	SUAMI (L)	SUAMI (P)	JUMLAH	ISTERI (L)	ISTERI (P)	JUMLAH	ANAK (L)	ANAK (P)	JUMLAH	MENANTU (L)	MENANTU (P)	JUMLAH	CUCU (L)	CUCU (P)	JUMLAH
1	2	3	4	5	6	7	8	9	10	11	12	13	14	15	16	17	18	19	20
1	SIANTAN	3597	800	4397	0	0	0	0	2956	2956	3274	2798	6072	1	0	1	30	17	47
2	PALMATAK	2095	444	2539	0	0	0	0	1803	1803	1984	1657	3641	0	0	0	12	5	17
3	SIANTAN TIMUR	1239	240	1479	0	0	0	0	1072	1072	1153	961	2114	0	0	0	9	6	15
4	SIANTAN SELATAN	1030	256	1286	0	0	0	0	848	848	1028	842	1870	0	0	0	5	6	11
5	JEMAJA TIMUR	777	148	925	0	0	0	0	664	664	751	572	1323	0	0	0	8	3	11
6	JEMAJA	1728	390	2118	0	0	0	0	1421	1421	1498	1321	2819	0	0	0	13	13	26
7	SIANTAN TENGAH	950	191	1141	0	0	0	0	828	828	878	735	1613	0	0	0	3	4	7
8	SIANTAN UTARA	576	101	677	0	0	0	0	469	469	525	455	980	0	0	0	3	2	5
9	JEMAJA BARAT	306	84	390	0	0	0	0	256	256	257	206	463	0	0	0	6	1	7
10	KUTE SIANTAN	1003	191	1194	0	0	0	0	857	857	965	795	1760	0	0	0	8	2	10
	TOTAL	13301	2845	16146	0	0	0	0	11174	11174	12313	10342	22855	1	0	1	97	59	156
NO	KECAMATAN	ORANG TUA (L)	ORANG TUA (P)	JUMLAH	MERTUA (L)	MERTUA (P)	JUMLAH	FAMILI LAIN (L)	FAMILI LAIN (P)	JUMLAH	PEMBANTU (L)	PEMBANTU (P)	JUMLAH	LAINNYA (L)	LAINNYA (P)	JUMLAH			
1	2	21	22	23	24	25	26	27	28	29	30	31	32	33	34	35			
1	SIANTAN	1	2	3	1	9	10	146	87	233	0	0	0	32	42	74			
2	PALMATAK	0	3	3	0	0	0	71	36	107	0	0	0	10	4	14			
3	SIANTAN TIMUR	0	0	0	0	2	2	31	18	49	0	0	0	4	10	14			
4	SIANTAN SELATAN	0	3	3	0	0	0	46	25	71	0	0	0	3	5	8			
5	JEMAJA TIMUR	0	1	1	0	0	0	21	20	41	0	0	0	3	1	4			
6	JEMAJA	0	0	0	0	1	1	55	35	90	0	0	0	6	1	7			
7	SIANTAN TENGAH	0	0	0	0	0	0	19	11	30	0	0	0	4	10	14			
8	SIANTAN UTARA	0	1	1	0	0	0	20	12	32	0	0	0	8	5	13			
9	JEMAJA BARAT	0	0	0	0	0	0	9	8	17	0	0	0	0	0	0			
10	KUTE SIANTAN	0	1	1	0	1	1	40	24	64	0	0	0	4	1	5			
	TOTAL	1	11	12	1	13	14	458	276	734	0	0	0	74	79	153			

Note: L = Laki-laki
 P = Perempuan



Pembina Utama Muda (IV/c)
 NIP.19741130 200212 2 003



PEMERINTAH KABUPATEN KEPULAUAN ANAMBAS
DINAS KEPENDUDUKAN DAN PENCATATAN SIPIL

Jalan Imam Bonjol Nomor 50, Tarempa, Siantan, Kepulauan Anambas,
Kepulauan Riau 29791, Laman anambaskab.go.id. Pos-el dsdukcapil@anambaskab.go.id

AGREGAT DKB - DISABILITAS JENIS KELAMIN
SEMESTER I TAHUN 2025

Sumber Data : PDAK - KEMENTERIAN DALAM NEGERI RI

NO	KECAMATAN	DISABILITAS FISIK (LK)	DISABILITAS FISIK (PR)	DISABILITAS FISIK (JML)	DISABILITAS FISIK DAN MENTAL (LK)	DISABILITAS FISIK DAN MENTAL (PR)	DISABILITAS FISIK DAN MENTAL (JML)	DISABILITAS NETRA/BUTA (LK)	DISABILITAS NETRA/BUTA (PR)	DISABILITAS NETRA/BUTA (JML)	DISABILITAS LAINNYA (LK)	DISABILITAS LAINNYA (PR)	DISABILITAS LAINNYA (JML)	DISABILITAS LAINNYA (JML)
1	2	3	4	5	6	7	8	9	10	11	12	13	14	15
1	SANTAN	2	4	6	0	0	0	1	0	0	1	0	0	1
2	PALMATAK	1	1	2	0	0	0	1	0	0	1	0	0	1
3	SANTAN TIMUR	1	2	3	1	3	4	0	1	1	0	1	1	1
4	SANTAN SELATAN	2	0	2	0	1	1	0	0	0	0	0	0	0
5	JEMAJA TIMUR	0	2	2	0	0	0	0	1	1	2	1	3	6
6	JEMAJA	3	3	6	2	1	3	3	3	6	2	1	3	3
7	SANTAN TENGAH	0	1	1	1	2	3	2	1	3	2	1	3	3
8	SANTAN UTARA	0	1	1	0	1	1	0	0	0	0	0	0	0
9	JEMAJA BARAT	0	0	0	0	0	0	2	4	6	2	4	6	6
10	KUTE SIANTAN	1	1	2	0	2	2	1	0	1	1	0	0	1
TOTAL		10	15	25	4	10	14	12	10	22	10	10	20	22
NO	KECAMATAN	DISABILITAS MENTAL/JIWA (LK)	DISABILITAS MENTAL/JIWA (PR)	DISABILITAS MENTAL/JIWA (JML)	DISABILITAS RUNGU/WICARA (LK)	DISABILITAS RUNGU/WICARA (PR)	DISABILITAS RUNGU/WICARA (JML)	DISABILITAS LAINNYA (LK)	DISABILITAS LAINNYA (PR)	DISABILITAS LAINNYA (JML)	DISABILITAS LAINNYA (LK)	DISABILITAS LAINNYA (PR)	DISABILITAS LAINNYA (JML)	DISABILITAS LAINNYA (JML)
1	2	12	13	14	15	16	17	18	19	20	21	22	23	24
1	SANTAN	4	2	6	2	1	3	0	0	0	0	2	2	2
2	PALMATAK	4	4	8	1	3	4	0	0	0	0	0	0	0
3	SANTAN TIMUR	3	1	4	3	0	3	0	1	1	0	1	1	1
4	SANTAN SELATAN	3	2	5	1	2	3	0	0	0	0	0	0	0
5	JEMAJA TIMUR	3	0	3	2	0	2	0	4	4	0	4	4	4
6	JEMAJA	8	3	11	1	1	2	2	2	4	2	4	6	6
7	SANTAN TENGAH	0	1	1	2	0	2	0	1	1	0	1	1	1
8	SANTAN UTARA	2	1	3	1	1	2	0	0	0	0	0	0	0
9	JEMAJA BARAT	0	0	0	2	1	3	1	1	2	1	1	2	2
10	KUTE SIANTAN	6	4	10	0	0	0	1	0	1	1	0	1	1
TOTAL		33	18	51	15	9	24	4	9	13	4	9	13	13

Note : Jumlah = (LK)+(PR)

LK = Laki-laki

PR = Perempuan

JML = Jumlah





PEMERINTAH KABUPATEN KEPULAUAN ANAMBAS
DINAS KEPENDUDUKAN DAN PENCATATAN SIPIL

Jalan Imam Bonjol Nomor.50, Tarempa, Siantan, Kepulauan Anambas,
Kepulauan Riau 29791, Laman anambaskab.go.id, Pos-el disdukcapil@anambaskab.go.id

AGREGAT DKB - ANGKATAN KERJA

SEMESTER I TAHUN 2025

Sumber Data: PDAK - KEMENTERIAN DALAM NEGERI RI

NO	WILAYAH	USIA KERJA	JUMLAH PENDUDUK	PERSEN TIDAK KERJA
1	2	3	4	5
1	SIANTAN	9524	13793	69,05
1	TEREMPA	2683	3857	69,56
2	TEREMPA BARAT	2134	3071	69,49
3	TAREMPA SELATAN	1239	1830	67,7
4	TAREMPA TIMUR	1783	2629	67,82
5	PESISIR TIMUR	686	1025	66,93
6	SRI TANJUNG	664	932	71,24
7	TAREMPA BARAT DAYA	335	449	74,61
2	PALMATAK	5784	8124	71,2
1	TEBANG	888	1239	71,67
2	LADAN	1598	2202	72,57
3	PIABUNG	839	1204	69,68
4	LANGIR	377	528	71,4
5	CANDI	572	815	70,18
6	PUTIK	1301	1833	70,98
7	BELIBAK	209	303	68,98
3	SIANTAN TIMUR	3299	4745	69,53
1	NYAMUK	1091	1574	69,31
2	BATU BELAH	541	779	69,45
3	MUNJAN	704	999	70,47
4	SERAT	268	390	68,72
5	AIR PUTIH	297	419	70,88
6	TEMBURUN	398	584	68,15
4	SIANTAN SELATAN	2923	4097	71,34
1	KIABU	500	699	71,53
2	TELAGA	302	412	73,3
3	MENKAIT	701	935	74,97
4	TIANGAU	495	716	69,13
5	TELAGA KECIL	192	257	74,71
6	LINGAI	227	338	67,16
7	AIR BINI	506	740	68,38
5	JEMAJA TIMUR	2058	2969	69,32
1	KUALA MARAS	682	931	73,25
2	ULU MARAS	595	900	66,11
3	BUKIT PADI	457	685	66,72
4	GENTING PULUR	324	453	71,52
6	JEMAJA	4384	6482	67,63
1	LETUNG	1751	2577	67,95
2	MAMPOK	562	816	68,87
3	REWAK	520	767	67,8
4	AIR BIRU	276	396	69,7
5	BATU BERAPIT	788	1202	65,56
6	LANDAK	487	724	67,27

7	SIANTAN TENGAH	2583	3633	71,1
1	AIR ASUK	690	953	72,4
2	AIR SENA	593	804	73,76
3	TELUK SIANTAN	591	860	68,72
4	LIDI	235	328	71,65
5	LIUK	196	271	72,32
6	TELUK SUNTING	278	417	66,67
8	SIANTAN UTARA	1502	2177	68,99
1	MUBUR	524	749	69,96
2	PIASAN	487	727	66,99
3	BAYAT	491	701	70,04
9	JEMAJA BARAT	797	1133	70,34
1	IMPOL	264	388	68,04
2	KERAMUT	324	445	72,81
3	SUNGGAK	209	300	69,67
10	KUTE SIANTAN	2719	3892	69,86
1	PAYALAMAN	984	1417	69,44
2	PAYAMARAM	639	919	69,53
3	BATU AMPAR	437	625	69,92
4	MATAK	322	447	72,04
5	TELUK BAYUR	337	484	69,63
	KEPULAUAN ANAMBAS	35573	51045	69,69

Kepala Dinas
Kependudukan dan Pencatatan Sipil,



Heryana, SE
Pembina Utama Muda I(IV/c)
NIP. 19741130 200212 2 003

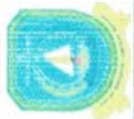

PEMERINTAH KABUPATEN KEPULAUAN ANAMBAS
DINAS KEPENDUDUKAN DAN PENCATATAN SIPIL

Jalan Imam Bonjol Nomor.50, Tarempa, Siantan, Kepulauan Anambas,
 Kepulauan Riau 29791, Laman anambaskab.go.id, Pos-el disdukkcapil@anambaskab.go.id

AGREGAT DKB - AGAMA
SEMESTER I TAHUN 2025

Sumber Data: PDAK - KEMENTERIAN DALAM NEGERI RI

NO	KECAMATAN	ISLAM (LK)	ISLAM (PR)	ISLAM (JML)	KATHOLIK (LK)	KATHOLIK (PR)	KATHOLIK (JML)	KRISTEN (LK)	KRISTEN (PR)	KRISTEN (JML)	HINDU (LK)	HINDU (PR)	HINDU (JML)
1	2	3	4	5	6	7	8	9	10	11	12	13	14
1	SIANTAN	6301	5930	12231	164	176	340	272	273	545	0	0	0
2	PALMATAK	4163	3939	8102	0	2	2	4	7	11	0	0	0
3	SIANTAN TIMUR	2432	2306	4738	0	0	0	2	1	3	0	0	0
4	SIANTAN SELATAN	1643	1537	3180	240	209	449	228	238	466	0	0	0
5	JEMAJA TIMUR	1545	1397	2942	2	4	6	13	8	21	0	0	0
6	JEMAJA	3262	3143	6405	4	5	9	23	22	45	0	0	0
7	SIANTAN TENGAH	1476	1413	2889	184	176	360	17	21	38	0	1	1
8	SIANTAN UTARA	1132	1045	2177	0	0	0	0	0	0	0	0	0
9	JEMAJA BARAT	576	554	1130	2	1	3	0	0	0	0	0	0
10	KUTE SIANTAN	2002	1854	3856	3	2	5	15	16	31	0	0	0
	TOTAL	24532	23118	47650	599	575	1174	574	586	1160	0	0	1
NO	KECAMATAN	BUDHA (LK)	BUDHA (PR)	BUDHA (JML)	KHONGHUJU (LK)	KHONGHUJU (PR)	KHONGHUJU (JML)	KEPERCAYAAN (LK)	KEPERCAYAAN (PR)	KEPERCAYAAN (JML)			
1	2	15	16	17	18	19	20	21	22	23			
1	SIANTAN	345	332	677	0	0	0	0	0	0			
2	PALMATAK	5	4	9	0	0	0	0	0	0			
3	SIANTAN TIMUR	2	2	4	0	0	0	0	0	0			
4	SIANTAN SELATAN	1	1	2	0	0	0	0	0	0			
5	JEMAJA TIMUR	0	0	0	0	0	0	0	0	0			
6	JEMAJA	11	12	23	0	0	0	0	0	0			
7	SIANTAN TENGAH	177	168	345	0	0	0	0	0	0			
8	SIANTAN UTARA	0	0	0	0	0	0	0	0	0			
9	JEMAJA BARAT	0	0	0	0	0	0	0	0	0			
10	KUTE SIANTAN	0	0	0	0	0	0	0	0	0			
	TOTAL	541	519	1060	0	0	0	0	0	0			

Note : Jumlah = (LK)+(PR)

LK = Laki-laki

PR = Perempuan

JML = Jumlah

Kepala Dinas
 Kependudukan dan Pencatatan Sipil,

Heryana, SE
 Pembina Utama Muda (IV/c)
 NIP. 19741130 200212 2 003

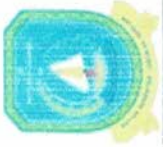

PEMERINTAH KABUPATEN KEPULAUAN ANAMBAS
DINAS KEPENDUDUKAN DAN PENCATATAN SIPIL

Jalan Imam Bonjol Nomor.50, Tarempa, Siantan, Kepulauan Anambas,
Kepulauan Riau 29791, Laman anambaskab.go.id, Pos-el disdukcapil@anambaskab.go.id

AGREGAT DKB - PINDAH ANTAR PROVINSI
SEMESTER I TAHUN 2025

Sumber Data: PDAK - KEMENTERIAN DALAM NEGERI RI

NO	KECAMATAN	(LK)	(PR)	(JML)
1	2	3	4	5
1	SIANTAN	42	33	75
2	PALMATAK	5	9	14
3	SIANTAN TIMUR	11	13	24
4	SIANTAN SELATAN	3	2	5
5	JEMAJA TIMUR	4	3	7
6	JEMAJA	8	13	21
7	SIANTAN TENGAH			
8	SIANTAN UTARA			
9	JEMAJA BARAT	1	2	3
10	KUTE SIANTAN	5	4	9
	TOTAL	79	79	158

Note : Jumlah = (LK)+(PR)

LK = Laki-laki

PR = Perempuan

JML = Jumlah

Kepala Dinas
Kependudukan dan Pencatatan Sipil,



Heryana SE
Pembina Utama Muda (IV/c)
NIP 19741130 200212 2 003

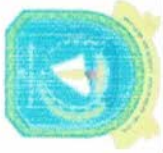

PEMERINTAH KABUPATEN KEPULAUAN ANAMBAS
DINAS KEPENDUDUKAN DAN PENCATATAN SIPIL

Jalan Imam Bonjol Nomor.50, Tarempa, Siantan, Kepulauan Anambas,
Kepulauan Riau 29791, Laman anambaskab.go.id, Pos-el disdukcapil@anambaskab.go.id

AGREGAT DKB - PINDAH ANTAR KABUPATEN
SEMESTER I TAHUN 2025

Sumber Data: PDAK - KEMENTERIAN DALAM NEGERI RI

NO	KECAMATAN	(LK)	(PR)	(JML)
1	2	3	4	5
1	SIANTAN	69	62	131
2	PALMATAK	31	28	59
3	SIANTAN TIMUR	5	8	13
4	SIANTAN SELATAN	9	4	13
5	JEMAJA TIMUR	9	4	13
6	JEMAJA	24	26	50
7	SIANTAN TENGAH	5	4	9
8	SIANTAN UTARA	1	3	4
9	JEMAJA BARAT	3	4	7
10	KUTE SIANTAN	14	8	22
TOTAL		170	151	321

Note : Jumlah = (LK)+(PR)

LK = Laki-laki

PR = Perempuan

JML = Jumlah

Kepala Dinas
Kependudukan dan Pencatatan Sipil,



Heyana, SE
Pembina Utama Muda (IV/c)
NIP 19741130 200212 2 003

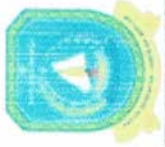

PEMERINTAH KABUPATEN KEPULAUAN ANAMBAS
DINAS KEPENDUDUKAN DAN PENCATATAN SIPIL

Jalan Imam Bonjol Nomor.50, Tarempa, Siantan, Kepulauan Anambas,
Kepulauan Riau 29791, Laman anambaskab.go.id, Pos-el disdukcapil@anambaskab.go.id

**AGREGAT DKB - DATANG ANTAR PROVINSI
SEMESTER I TAHUN 2025**

Sumber Data: PDAK - KEMENTERIAN DALAM NEGERI RI

NO	KECAMATAN	(LK)	(PR)	(JML)
1	2	3	4	5
1	SIANTAN	27	26	53
2	PALMATAK	6	8	14
3	SIANTAN TIMUR	1	2	3
4	SIANTAN SELATAN	2	2	4
5	JEMAJA TIMUR	4	5	9
6	JEMAJA	3	6	9
7	SIANTAN TENGAH	5	1	6
8	SIANTAN UTARA	1	2	3
9	JEMAJA BARAT	1	1	2
10	KUTE SIANTAN	1	1	2
	TOTAL	51	54	105

Note : Jumlah = (LK)+(PR)

LK = Laki-laki

PR = Perempuan

JML = Jumlah

Kepala Dinas
Kependudukan dan Pencatatan Sipil,



Heryana SE
Pembina Utama Muda (IV/c)
NIP 19741130 200212 2 003

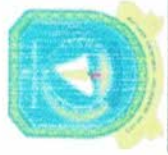

PEMERINTAH KABUPATEN KEPULAUAN ANAMBAS
DINAS KEPENDUDUKAN DAN PENCATATAN SIPIL

Jalan Imam Bonjol Nomor.50, Tarempa, Siantan, Kepulauan Anambas,
Kepulauan Riau 29791, Laman anambaskab.go.id, Pos-el disdukcapil@anambaskab.go.id

AGREGAT DKB - DATANG ANTAR KABUPATEN
SEMESTER I TAHUN 2025

Sumber Data: PDAK - KEMENTERIAN DALAM NEGERI RI

NO	KECAMATAN	(LK)	(PR)	(JML)
1	2	3	4	5
1	SIANTAN	46	27	73
2	PALMATAK	15	10	25
3	SIANTAN TIMUR	4	5	9
4	SIANTAN SELATAN	2	4	6
5	JEMAJA TIMUR	0	2	2
6	JEMAJA	8	5	13
7	SIANTAN TENGAH	4	5	9
8	SIANTAN UTARA	4	4	8
9	JEMAJA BARAT	2	0	2
10	KUTE SIANTAN	8	6	14
TOTAL		93	68	161

Note : Jumlah = (LK)+(PR)

LK = Laki-laki

PR = Perempuan

JML = Jumlah

Kepala Dinas
Kependudukan dan Pencatatan Sipil,



Heryana, SE
Pembina Utama Muda / (IV/c)
NIP 19741130 200212 2 003

KEPEMILIKAN DOKUMEN

LAPORAN

**DATA KEPENDUDUKAN
PERIODE 01 JANUARI - 30 JUNI
SEMESTER I**

**DINAS KEPENDUDUKAN DAN PENCATATAN SIPIL
KABUPATEN KEPULAUAN ANAMBAS
TAHUN 2025**



PEMERINTAH KABUPATEN KEPULAUAN ANAMBAS
DINAS KEPENDUDUKAN DAN PENCATATAN SIPIL

Jalan Imam Bonjol Nomor.50, Tarempa, Siantan, Kepulauan Anambas,
Kepulauan Riau 29791, Laman anambaskab.go.id, Pos-el disdukcapil@anambaskab.go.id

KEPEMILIKAN AKTA KEMATIAN DINAMIS
SEMESTER I TAHUN 2025

Sumber Data: PDAK - KEMENTERIAN DALAM NEGERI RI

NO	KECAMATAN	TERBIT AKTA (LK)	TERBIT AKTA (PR)	TERBIT AKTA (JML)	BATAL AKTA (LK)	BATAL AKTA (PR)	BATAL AKTA (JML)	MENINGGAL (LK)	MENINGGAL (PR)	MENINGGAL (JML)	KETERANGAN
1	2	3	4	5	6	7	8	9	10	11	12
1	SIANTAN	419	320	739	0	0	0	419	320	739	
2	PALMATAK	304	223	527	0	1	1	304	222	526	
3	SIANTAN TIMUR	140	104	244	0	0	0	140	104	244	
4	SIANTAN SELATAN	143	111	254	0	0	0	143	111	254	
5	JEMAJA TIMUR	111	83	194	0	3	3	111	80	191	
6	JEMAJA	249	198	447	1	0	1	248	198	446	
7	SIANTAN TENGAH	104	92	196	0	0	0	104	92	196	
8	SIANTAN UTARA	48	49	97	0	0	0	48	49	97	
9	JEMAJA BARAT	34	38	72	0	1	1	34	37	71	
10	KUTE SIANTAN	50	53	103	0	0	0	50	53	103	
	TOTAL	2.233	1.763	3.996	3	5	8	2.230	1.758	3.988	

Note : Jumlah = (LK)+(PR)

LK = Laki-Laki

PR = Perempuan

JML = Jumlah

- Meninggal = Terbit Akta - Batal Akta

Kepala Dinas
Kependudukan dan Pencatatan Sipil,





PEMERINTAH KABUPATEN KEPULAUAN ANAMBAS
DINAS KEPENDUDUKAN DAN PENCATATAN SIPIL
 Jalan Imam Bonjol Nomor 50, Tarempa, Siantan, Kepulauan Anambas,
 Kepulauan Riau 29791, Laman anambaskab.go.id, Pos-el dsdukkapi@anambaskab.go.id

KEPEMILIKAN AKTA KELAHIRAN 0 - 18 TAHUN
 SEMESTER I TAHUN 2025
 Sumber Data : PDAX - KEMENTERIAN DALAM NEGERI RI

NO	KECAMATAN	WAJIB AKTA (AWAL - LK)		WAJIB AKTA (AWAL - PR)		WAJIB AKTA (AWAL - JML)		MEMILIKI (AWAL - LK)		MEMILIKI (AWAL - PR)		MEMILIKI (AWAL - JML)		BELUM MEMILIKI (AWAL - LK)		BELUM MEMILIKI (AWAL - PR)		BELUM MEMILIKI (AWAL - JML)		PERSEN (AWAL) (%)	
		3	2	4	5	6	7	8	9	10	11	12	13	14	15	16	17	18	19	20	21
1	SIANTAN	2202		2008		4210		2191		1996		4187		11		12		23		99.45	
2	PALMATAK	1185		1121		2306		1183		1120		2303		2		1		3		99.87	
3	SIANTAN TIMUR	735		725		1460		728		723		1451		7		2		9		99.38	
4	SIANTAN SELATAN	612		591		1203		606		597		1193		6		4		10		99.17	
5	JEMAJA TIMUR	455		417		872		453		415		868		2		2		4		99.54	
6	JEMAJA	987		960		1967		973		976		1949		14		4		19		99.08	
7	SIANTAN TENGAH	538		529		1065		533		525		1058		3		4		7		99.34	
8	SIANTAN UTARA	347		338		685		342		336		678		5		2		7		98.98	
9	JEMAJA BARAT	146		140		286		145		140		285		1		0		1		99.65	
10	KUTE SIANTAN	646		578		1224		645		572		1217		1		6		7		99.43	
TOTAL		7851		7427		15278		7799		7390		15189		52		37		89		99.43	
NO	KECAMATAN	WAJIB AKTA (DINAMIS - LK)		WAJIB AKTA (DINAMIS - PR)		WAJIB AKTA (DINAMIS - JML)		MEMILIKI (DINAMIS - LK)		MEMILIKI (DINAMIS - PR)		MEMILIKI (DINAMIS - JML)		BELUM MEMILIKI (DINAMIS - LK)		BELUM MEMILIKI (DINAMIS - PR)		BELUM MEMILIKI (DINAMIS - JML)		PERSEN (DINAMIS) (%)	
		13	14	15	16	17	18	19	20	21	22	23	24	25	26	27	28	29	30	31	32
1	SIANTAN	2213		2013		4226		2202		2002		4204		11		11		22		99.48	
2	PALMATAK	1189		1128		2317		1187		1127		2314		2		1		3		99.87	
3	SIANTAN TIMUR	748		730		1478		741		728		1469		7		2		9		99.39	
4	SIANTAN SELATAN	612		589		1201		606		585		1191		6		4		10		99.17	
5	JEMAJA TIMUR	460		420		880		458		418		876		2		2		4		99.55	
6	JEMAJA	984		977		1961		971		973		1944		13		4		17		99.13	
7	SIANTAN TENGAH	545		534		1079		542		530		1072		3		4		7		99.35	
8	SIANTAN UTARA	347		338		685		342		336		678		5		2		7		98.98	
9	JEMAJA BARAT	149		140		289		148		140		288		1		0		1		99.65	
10	KUTE SIANTAN	645		580		1225		644		574		1218		1		6		7		99.43	
TOTAL		7892		7449		15341		7841		7413		15254		51		36		87		99.43	

Note : JMLAH = (LK+PR) PERSEN (%) = 85-100%
 LK = Laki-laki
 PR = Perempuan
 JML = Jumlah

- Target Usia 0-18 Tahun: Penduduk usia 0-17 tahun (usia 0 sampai dengan 18 tahun kurang 1 hari)
- Wajib Akta (Awal): Jumlah Wajib Akta sesuai DKB
- Memilik (Awal): Jumlah Kepemilikan Akta saat DKB terbit
- Peran (Awal): Persentase Kepemilikan Akta saat DKB terbit
- Wajib Akta (Dinamis): Jumlah Wajib Akta Dinamis
- Wajib Akta (Dinamis): Jumlah Akta - Usia Lebih Dari Target - Meninggal - Non Aktif - Firdah - Delete DPR + Ditang + Terbit Akta Baru Luar DKB
- Memilik (Dinamis): Jumlah Kepemilikan Akta dari Jumlah Wajib Akta Dinamis
- Peran (Dinamis): Persentase Kepemilikan Akta dari Jumlah Wajib Akta Dinamis

Kepala Dinas
 Kependudukan dan Pencatatan Sipil,

 Heriyana SE
 Pembina Utama Muda (IV/c)
 NIP.19741130 200212 2 003



PEMERINTAH KABUPATEN KEPULAUAN ANAMBAS
DINAS KEPENDUDUKAN DAN PENCATATAN SIPIL

Jalan Imam Bonjol Nomor 50, Tarempa, Siantan, Kepulauan Anambas,
Kepulauan Riau 29791, Laman anambaskab.go.id, Pos-el: dsdukcapil@anambaskab.go.id

KEPEMILIKAN KARTU IDENTITAS ANAK (KIA) DINAMIS

SEMESTER I TAHUN 2025

Sumber Data: PDOK - KEMENTERIAN DALAM NEGERI RI

NO	KECAMATAN	JUMLAH AWAL (LK)	JUMLAH AWAL (PR)	JUMLAH AWAL (JML)	MEMILIKI AWAL (LK)	MEMILIKI AWAL (PR)	MEMILIKI AWAL (JML)	BELUM MEMILIKI AWAL (LK)	BELUM MEMILIKI AWAL (PR)	BELUM MEMILIKI AWAL (JML)	PERSEN AWAL (%)
1	SIANTAN	2087	1894	3981	1708	1539	3247	359	355	714	81.97
2	PALMATAK	1100	1052	2152	920	879	1799	180	173	353	83.6
3	SIANTAN TIMUR	682	676	1358	541	528	1070	141	147	288	78.79
4	SIANTAN SELATAN	574	552	1126	454	412	866	120	140	260	76.91
5	JEMAJA TIMUR	431	387	818	345	321	666	86	66	152	81.42
6	JEMAJA	934	918	1852	765	754	1519	169	164	333	82.02
7	SIANTAN TENGAH	482	494	986	417	417	834	75	77	152	84.58
8	SIANTAN UTARA	324	319	643	282	287	569	42	32	74	88.49
9	JEMAJA BARAT	139	127	266	104	96	200	35	31	66	75.19
10	KUTE SIANTAN	809	537	1146	500	433	933	109	104	213	81.41
TOTAL		7352	6956	14308	6036	5687	11703	1316	1289	2605	81.79
NO	KECAMATAN	JUMLAH DINAMIS (LK)	JUMLAH DINAMIS (PR)	JUMLAH DINAMIS (TTL)	MEMILIKI DINAMIS (LK)	MEMILIKI DINAMIS (PR)	MEMILIKI DINAMIS (JML)	BELUM MEMILIKI DINAMIS (LK)	BELUM MEMILIKI DINAMIS (PR)	BELUM MEMILIKI DINAMIS (JML)	PERSEN DINAMIS (%)
1	SIANTAN	2078	1899	3977	1746	1566	3312	332	333	665	83.28
2	PALMATAK	1105	1060	2165	944	899	1843	161	161	322	85.13
3	SIANTAN TIMUR	694	680	1374	571	550	1121	123	130	253	81.59
4	SIANTAN SELATAN	575	550	1125	473	425	898	102	125	227	79.82
5	JEMAJA TIMUR	436	390	826	354	326	680	82	64	146	82.32
6	JEMAJA	931	915	1846	780	762	1542	151	153	304	83.53
7	SIANTAN TENGAH	501	499	1000	431	431	862	70	68	138	86.2
8	SIANTAN UTARA	324	319	643	290	298	588	34	21	55	91.45
9	JEMAJA BARAT	142	127	269	110	98	208	32	29	61	77.32
10	KUTE SIANTAN	608	538	1146	509	445	954	99	93	192	83.25
TOTAL		7394	6977	14371	6208	5800	12008	1186	1177	2363	83.66

Note - JUMLAH = (LK)+(PR), PERSEN (%) = 85*100%

LK = Laki-laki

PR = Perempuan

JML = Jumlah

- Target Usia 0-18 Tahun: Penduduk usia 0-17 tahun (usia 0 sampai dengan 18 tahun kurang 1 hari)

- Wajib Aktif (Awal): Jumlah Wajib Aktif sesuai DKB

- Memiliki (Awal): Jumlah Kepemilikan Aktif sesuai DKB terbit

- Persen (Awal): Persentase Kepemilikan Aktif sesuai DKB terbit

- Wajib Aktif (Dinamis): Jumlah Wajib Aktif Dinamis

- Memiliki (Dinamis): Jumlah Kepemilikan Aktif dan Jumlah Wajib Aktif Dinamis

- Persen (Dinamis): Persentase Kepemilikan Aktif dari Jumlah Wajib Aktif Dinamis

- Non Adm. - Prodiak - Delete OPR - Ditang + Terbit Aktif Baru Luar DKB



Kepala Dinas
Kependudukan dan Pencatatan Sipil,

Heryanto, SE
Pembina Utama Muda I/IV/c
NIP. 19741130 200212 2 003



PEMERINTAH KABUPATEN KEPULAUAN ANAMBAS
DINAS KEPENDUDUKAN DAN PENCATATAN SIPIL

Jalan Imam Bonjol Nomor.50, Tarempa, Santian, Kepulauan Anambas,
Kepulauan Riau 29781, Laman anambaskab.go.id, Pos-el dsdukcapil@anambaskab.go.id

KEPEMILIKAN AKTA KELAHIRAN KESELURUHAN

SEMESTER I TAHUN 2025

Sumber Data: PDAK - KEMENTERIAN DALAM NEGERI RI

NO	KECAMATAN	3		4		5		6		7		8		9		10		11		PERSEN (AWAL) (%)	
		WAJIB AKTA (AWAL - LK)	WAJIB AKTA (AWAL - PR)	WAJIB AKTA (AWAL - JML)	MEMILIKI (AWAL - LK)	MEMILIKI (AWAL - PR)	MEMILIKI (AWAL - JML)	BEUM MEMILIKI (AWAL - LK)	BEUM MEMILIKI (AWAL - PR)	BEUM MEMILIKI (AWAL - JML)	BEUM MEMILIKI (AWAL - PR)	BEUM MEMILIKI (AWAL - JML)	BEUM MEMILIKI (AWAL - PR)	BEUM MEMILIKI (AWAL - JML)	BEUM MEMILIKI (AWAL - PR)	BEUM MEMILIKI (AWAL - JML)	BEUM MEMILIKI (AWAL - PR)	BEUM MEMILIKI (AWAL - JML)	BEUM MEMILIKI (AWAL - PR)		PERSEN (DINAMIS) (%)
1	SIANTAN	7082	6711	13793	4147	3976	8123	2935	8123	3976	8123	2935	8123	3976	8123	2935	8123	3976	8123	5670	58.89
2	PALMATAK	4172	3952	8124	2711	2612	5323	1461	5323	2612	5323	1461	5323	2612	5323	1461	5323	2612	5323	2801	65.52
3	SIANTAN TIMUR	2436	2309	4745	1660	1628	3288	776	3288	1628	3288	776	3288	1628	3288	776	3288	1628	3288	1457	69.29
4	SIANTAN SELATAN	2112	1985	4097	1390	1340	2730	722	2730	1340	2730	722	2730	1340	2730	722	2730	1340	2730	1387	66.63
5	JEMAJA TIMUR	1560	1409	2969	996	893	1891	562	1891	893	1891	562	1891	893	1891	562	1891	893	1891	1078	63.69
6	JEMAJA	3300	3182	6482	1995	1902	3897	1305	3897	1902	3897	1305	3897	1902	3897	1305	3897	1902	3897	2585	60.12
7	SIANTAN TENGAH	1854	1779	3633	1172	1160	2332	682	2332	1160	2332	682	2332	1160	2332	682	2332	1160	2332	1301	64.19
8	SIANTAN UTARA	1132	1045	2177	825	802	1627	307	1627	802	1627	307	1627	802	1627	307	1627	802	1627	550	74.74
9	JEMAJA BARAT	578	555	1133	397	402	799	181	799	402	799	181	799	402	799	181	799	402	799	334	70.52
10	KUTE SIANTAN	2020	1872	3892	1356	1250	2606	664	2606	1250	2606	664	2606	1250	2606	664	2606	1250	2606	1286	66.96
TOTAL		26246	24799	51045	16881	15996	32616	9595	32616	15996	32616	9595	32616	15996	32616	9595	32616	15996	32616	18429	63.9
NO	KECAMATAN	13		14		15		16		17		18		19		20		21		PERSEN (DINAMIS) (%)	
		WAJIB AKTA (DINAMIS - LK)	WAJIB AKTA (DINAMIS - PR)	WAJIB AKTA (DINAMIS - JML)	MEMILIKI (DINAMIS - LK)	MEMILIKI (DINAMIS - PR)	MEMILIKI (DINAMIS - JML)	BEUM MEMILIKI (DINAMIS - LK)	BEUM MEMILIKI (DINAMIS - PR)	BEUM MEMILIKI (DINAMIS - JML)	BEUM MEMILIKI (DINAMIS - PR)	BEUM MEMILIKI (DINAMIS - JML)	BEUM MEMILIKI (DINAMIS - PR)	BEUM MEMILIKI (DINAMIS - JML)	BEUM MEMILIKI (DINAMIS - PR)	BEUM MEMILIKI (DINAMIS - JML)	BEUM MEMILIKI (DINAMIS - PR)	BEUM MEMILIKI (DINAMIS - JML)	BEUM MEMILIKI (DINAMIS - PR)		PERSEN (DINAMIS) (%)
1	SIANTAN	7082	6706	13788	4155	3983	8138	2927	8138	3983	8138	2927	8138	3983	8138	2927	8138	3983	8138	5650	59.02
2	PALMATAK	4171	3958	8129	2709	2618	5327	1462	5327	2618	5327	1462	5327	2618	5327	1462	5327	2618	5327	2802	65.53
3	SIANTAN TIMUR	2443	2314	4757	1672	1632	3304	771	3304	1632	3304	771	3304	1632	3304	771	3304	1632	3304	1453	69.46
4	SIANTAN SELATAN	2100	1971	4071	1384	1334	2718	716	2718	1334	2718	716	2718	1334	2718	716	2718	1334	2718	1353	66.76
5	JEMAJA TIMUR	1563	1412	2975	1000	892	1892	563	1892	892	1892	563	1892	892	1892	563	1892	892	1892	1083	63.6
6	JEMAJA	3287	3164	6451	1992	1894	3886	1295	3886	1894	3886	1295	3886	1894	3886	1295	3886	1894	3886	2585	60.24
7	SIANTAN TENGAH	1862	1779	3641	1179	1158	2337	683	2337	1158	2337	683	2337	1158	2337	683	2337	1158	2337	1304	64.19
8	SIANTAN UTARA	1128	1044	2172	824	801	1625	304	1625	801	1625	304	1625	801	1625	304	1625	801	1625	547	74.82
9	JEMAJA BARAT	578	550	1128	399	400	799	179	799	400	799	179	799	400	799	179	799	400	799	329	70.83
10	KUTE SIANTAN	2011	1870	3881	1348	1254	2602	663	2602	1254	2602	663	2602	1254	2602	663	2602	1254	2602	1279	67.04
TOTAL		26225	24768	50993	16882	15993	32625	9583	32625	15993	32625	9583	32625	15993	32625	9583	32625	15993	32625	18395	63.99

Note : Jumlah = (LK+PR) ; % = (Jumlah Memilik)/(Jumlah Wajib Akta) *100%

LK = Laki-laki

PR = Perempuan

JML = Jumlah

